

# STRASBOURG - HOERDT

Hippodrome corde à droite - Piste de Trot en mâchefer de 1 280 m - Piste de Plat en herbe de 1 800 m - Piste de haies de 1 700 m - Piste de cross de 5 200 m



**MERCREDI 13 MAI 2026 - 10H45**

**RÉUNION PREMIUM 2**

**Président : M. Lucien MATZINGER**  
**Commissaires : MM. Sébastien LITZELMANN - Benjamin BOSSERT - Nathalie PFOHL - Damien KREBS**  
**Directrice de réunion : Liliane JUNG**  
**ASSOCIATION DES COURSES HIPPIQUES DE STRASBOURG-HOERDT - 97, Rue du Cheval Noir - 67720 HOERDT - Tél : 03.88.51.32.44**  
**e.mail : secretariat@hippodrome-strasbourg.fr - Site Internet : www.hippodrome-strasbourg.fr**



## Emojis



- 1 ● 11. ● 1, 2, 3, 4, 5, 6, 7, 8, 9, 10, 12.  
 2 ● 7. ● 1, 3, 4, 5, 6, 8, 9, 10, 11, 12, 13. ● 2.  
 3 ● 1, 2, 4, 5, 6, 7, 8, 9, 10, 11, 12, 13. ● 3.  
 4 ● 13. ● 1, 2, 3, 5, 6, 7, 8, 9, 10, 11, 12, 14. ● 4.

- 5 ● 2, 3, 9. ● 1, 4, 5, 6, 7, 8, 10, 11.  
 6 ● 5, 9. ● 1, 2, 3, 4, 6, 7, 8, 10, 11.  
 7 ● 5, 6, 8. ● 1, 2, 3, 4, 7, 9.  
 8 ● 2, 3, 4, 5, 6, 7, 9, 10, 11, 12. ● 1, 8.

Paramètres réunis pour finir : ● dans les 3 premiers - ● : en 4<sup>e</sup> ou 5<sup>e</sup> place - ● : au delà de la 5<sup>e</sup> place

**1 11H05 > Prix de Riquewihr**  
**17.000 € - Attelé. (F) - Course Nationale**  
**LeTROT Open des Régions - Grand Nord - 4 ans**  
**Course qualificative - 2.800m.**  
 7.650 €, 4.250 €, 2.380 €, 1.360 €, 850 €, 340 €, 170 €.  
 Pour 4 ans, n'ayant pas gagné 16.500 €. - Recul de 25 m à 7.600 €.



Simple Couplé Trio 2sur4 Mini Multi

Plaques

Notre sélection : > 5-11-4-1-6-3

| Propriétaires           | N  | Chevaux            | Gains  | Drivers                          | Pot  | Origines/Éleveur  | Entraîneurs    | Performances        |
|-------------------------|----|--------------------|--------|----------------------------------|------|---|----------------|---------------------|
| K. Verplancken          | 1  | MANO D'ELVINQUIÈRE | 4.764  | Marc Moes                        | 2800 | H bf 4 Real de Lou-Fabiola du Pont/M. K. Verplancken    | D. Moes        | 37j 7a4aDa(25)7a11a |
| M. Ouin                 | 2  | MICH DU MESNIL     | 5.040  | Florent Guérineau                | 2800 | H b 4 Captain Sparrow-Nymphe d'Occagnes/M. M. Ouin      | A. Ripoll Rigo | 5j 4a2a(25)Da4a     |
| Mme P. Douillet         | 3  | MINT JULEP         | 6.410  | Alexis Garandeau                 | 2800 | Fal 4 Booster Winner-Baileyse/M. C. Douillet            | A. Garandeau   | 5j Da4a2a(25)Da7a   |
| Ecurie Luck             | 4  | MERCURY JIEL       | 6.910  | Christophe Martens               | 2800 | H b 4 Gotland-Tamara Jiel/Ecurie Luck                   | J.-L. Dersoir  | 24j 7a1a5a(25)Da6a  |
| P. Seitz                | 5  | MERLIN DE MAHEY    | 6.970  | Franck Ouvrie                    | 2800 | H b 4 Timoko-Enchantée/Ecurie Cte Pde Montesson         | F. Ouvrie      | 30j 4a(25)1a        |
| Eleveage Always With Me | 6  | MY MILLION D'ANSY  | 7.040  | Miquel Jaume Barcelo Bisquerra * | 2800 | H b 4 Coquin Bébé-Gavarnie Lebel/M. S. Rousseau         | K. Leblanc     | 12j 6a(25)Da3a2a4a  |
| F. Beauvalot            | 7  | MATIN DE MARS      | 7.455  | Jean-Robert Declercq             | 2800 | H b 4 Otello Pierji-Fortuna Desbois/M. C. Lefort        | J.-R. Declercq | 24j Da4a2a(25)DaDa  |
| Mme N. Matula           | 8  | MONACO JENILOU     | 7.550  | Mlle Hanna Huygens               | 2800 | H b 4 Goetmals Wood-Verveine Jénilow/M. J. Baudron      | J. Bergmann    | 60j 10a(25)Da4a6a3a |
| Mme H. Barbier          | 9  | MAMOUR DU CHÊNE    | 12.620 | Matthieu Verva                   | 2825 | H al 4 Un Amour d'Haufor-Geisha du Chêne/Mme Y. Guedj   | B. Barbier     | 20j Da10a(25)DaDa2a |
| A. Turquet-Lepreux      | 10 | MAFIA DU BAS BOSQ  | 14.020 | François Giard                   | 2825 | F npan4 Doberman-Turquoise de Ry/S.C.E.A. Bouty et Fils | F. Giard       | 17j Da7a5a10a(25)Da |
| Stal Payday             | 11 | MARAL              | 14.500 | Pierre-Yves Verva                | 2825 | H al 4 Up the Green-Gina West/M. M. Mauny               | Bas.J. Crebas  | 17j Da5a1a2a(25)2a  |
| Mme M. Bucau            | 12 | MONSTER WILLIAMS   | 14.590 | Thibaut Dromigny                 | 2825 | H b 4 Exit Money-Vénus de Godisson/M. B. Gaudet         | F. Ducrocq     | 12j 4a3a4a7a5a      |

Arrivée : 1er ..... 2e ..... 3e ..... 4e ..... 5e ..... 6e ..... 7e ..... 8e ..... 9e ..... 10e ..... - Mutuel : G ..... P ..... - PC : G ..... P ..... - Trio .....



**MERLIN DE MAHEY** fait face à un objectif, DP pour la première fois. Jugé sur son succès de Mauquenchy, en février, **MARAL** vaut aussi un tel lot. En tête, **MERCURY JIEL**, lauréat sur ce parcours, est un autre candidat sérieux. **MANO D'ELVINQUIÈRE** est D4.

**CH**  
LES COURSES HIPPIQUES

**CH**  
FÉDÉRATION NATIONALE  
DES COURSES HIPPIQUES

**CH**  
LES COURSES HIPPIQUES

**CH**  
FÉDÉRATION NATIONALE  
DES COURSES HIPPIQUES

**PROCHAINE RÉUNION MERCREDI 27 MAI 2026**

## 2 11H35 > Prix Fan Idole

19.500 € - Attelé. (F) - 2.800m.

8.775 €, 4.875 €, 2.730 €, 1.560 €, 975 €, 390 €, 195 €.

Pour 5 ans, n'ayant pas gagné 34.000 €. - Recul de 25 m à 17.000 €.

Simple Couple Trio 2 sur 4 Mini Multi

Plaques

Notre sélection : > 7-9-13-5-10-12

| Propriétaires          | N  | Chevaux           | Gains  | Drivers                           | Pot  | Origines/Éleveur  | Entraîneurs     | Performances        |
|------------------------|----|-------------------|--------|-----------------------------------|------|---|-----------------|---------------------|
| A. Millecamps          | 1  | LOVELY DE TILLARD | 6.510  | Florent Guérineau                 | 2800 | H al 6 Very Nice Marceaux-Mélie de Tillard/Ecurie Chaunion  | G. Lefebvre     | 10j Dm7a6m(25)DaDa  |
| P. Mollay              | 2  | LIBERTY BLUE      | 8.185  | Philippe Masschaele               | 2800 | Fb 5 Goetmans Wood-Esperanza Blue/Ecurie du Manolet         | P. Godey        | 227j (25)DaDaDaDa1a |
| S. De Cubber           | 3  | LE CAP DU ROEN    | 8.700  | Siegfried De Cubber               | 2800 | M b 5 Captain Crazy-Axelle d'Idef/Earl Haras du Roen        | S. De Cubber    | 15j 8a6aDa(25)3a2a  |
| Cuadra Café 1990       | 4  | LAMBADA SPORT     | 8.915  | Killian Achard *                  | 2800 | Fb 5 Guillermo Sport-Sanaga Leave Me/Scea Haras de l'Etoile | G. Lefebvre     | 17j 7a6aDa(25)4a7a  |
| D. Van de Walle        | 5  | LOUIMOKO          | 12.626 | Thibaut Dromigny                  | 2800 | M b 5 Timoko-Altecia/M. D. Van de Walle                     | D. Van de Walle | 8j DaDa2a(25)8aDa   |
| A. Wilderbeek          | 6  | LUMINEUSE WELL    | 14.620 | Michael Nimczyk                   | 2800 | Fb 5 Un Mec d'Hériprié-Aida d'Hériprié/M. A. Wilderbeek     | J. Westenbrink  | 19j 2a(25)7aDa2Da1a |
| Spangahoeve            | 7  | LONE RANGER       | 16.960 | Florian Desmigneux                | 2800 | H b 5 Igor de Loumade-Vanille Grise/Mme C. Mauny            | Bas.J. Crebas   | 37j 1a1a1a2aDa      |
| Stal Payday            | 8  | LAHRANA DU HAUTY  | 18.595 | Johannes Van Der Wal              | 2825 | Fb 5 Dollar Macker-Vahrana du Hauty/M. O. Bizoux            | Bas.J. Crebas   | 5j Da2aDa2a1a       |
| Ecurie Eric Lemaitre   | 9  | LÉPIDOPTÉRISTE    | 23.105 | Pierre-Yves Verva                 | 2825 | H b 5 Hand du Vivier-Elocata/M. F. Aulombard                | P.-Y. Verva     | 30j 3a(25)Da10a3aDa |
| Elevage Always With Me | 10 | LAUVERGNIER       | 27.935 | Miquel Jaume Barcelo Bisquerria * | 2825 | H al 5 Vigove-Quatia Julry/M. P. Jeanrot                    | K. Leblanc      | 10j 4a5a(25)Da4a4a  |
| Ecurie du Rabutin      | 11 | LOVELY DU RABUTIN | 29.530 | François Giard                    | 2825 | Fb 5 Royal Dream-Scarlett de l'Iton/M. T. Collaud           | F. Giard        | 24j 7a1a9a1Da       |
| T. Langlois            | 12 | LOLITA DE MIELOU  | 31.185 | Franck Ouvrie                     | 2825 | Fb 5 Doberman-Dolita d'Ocagnes/M. M. Heraut                 | F. Ouvrie       | 113j 7a2a9a(25)Dm8a |
| H. Diehl               | 13 | LADY LOUISE ROCQ  | 32.325 | Marc Moes                         | 2825 | F npan5 Un Mec d'Hériprié-Sibelle d'Ostal/Mlle C. Leleu     | D. Moes         | 24j 8a(25)Da5a1a2a  |

Arrivée : 1er ..... 2e ..... 3e ..... 4e ..... 5e ..... 6e ..... 7e ..... 8e ..... 9e ..... 10e ..... - Mutuel : G ..... P ..... - PC : G ..... P ..... - Trio .....



Désinvolte lauréat le 6 avril sur ce parcours, **LONE RANGER** est le grand favori logique. **LÉPIDOPTÉRISTE** a les moyens de rendre efficacement la distance. **LADY LOUISE ROCQ** se transcende, pieds nus. **LOUIMOKO** peut surprendre si enfin sage.

## 3 12H07 > Prix Une de Mai

19.500 € - Attelé. (F) - 2.800m.

8.775 €, 4.875 €, 2.730 €, 1.560 €, 975 €, 390 €, 195 €.

Pour 6 ans, n'ayant pas gagné 80.000 €. - Recul de 25 m à 40.000 €.

Simple Couple Trio 2 sur 4 Mini Multi

Plaques

Notre sélection : > 13-8-9-4-12-11

| Propriétaires        | N  | Chevaux            | Gains  | Drivers              | Pot  | Origines/Éleveur  | Entraîneurs            | Performances         |
|----------------------|----|--------------------|--------|----------------------|------|---|------------------------|----------------------|
| P.-A. Dupire         | 1  | KAKI DE VAL        | 32.140 | Farid Rochette       | 2800 | H b 6 Un Amour d'Haufor-Circé de Val/M. E. Lambertz         | B. Barbier             | 17j 9m5a7a6a(25)3a   |
| F. Beauvalot         | 2  | KINGSLEY ROBSEN    | 33.185 | Jean-Robert Declercq | 2800 | H b 6 Quinoa du Gers-Sarcelle/M. S. Robert                  | J.-R. Declercq         | 66j 9m9a(25)Dm5Dm3m  |
| T. Bloquet           | 3  | KORLÉON            | 34.600 | Matthieu Verva       | 2800 | H b 6 Drôle de Jet-Taty de Brévol/M. P. Godey               | P. Godey               | 18j 8a12a3a(25)9a9a  |
| Ecurie du Damier     | 4  | KISS ME DU RABUTIN | 35.400 | Pierre-Yves Verva    | 2800 | Fb 6 Un Mec d'Hériprié-Bohème du Rabutin/M. S. Collaud      | J.-R. Delliaux         | 156j (25)6aDa1a12a3a |
| B. Rouer             | 5  | KABRIOLE D'ENFER   | 35.520 | Benoît Rouer         | 2800 | Fb 6 Django Riff-Call Me Darling/Mme B. Gautier             | B. Rouer               | 10j 7a8a(25)9a8a13a  |
| Stal Payday          | 6  | KARLA DE PAGERIE   | 36.095 | Floris Vandenaabeele | 2800 | Fb 6 Doberman-Virelle/M. S. Moutier                         | Bas.J. Crebas          | 19j 4aDa2a4a3a       |
| P. Bosque            | 7  | KÉSACO DU CHAILLOU | 37.080 | Thibaut Dromigny     | 2800 | H b 6 The Best Madrik-Bahia Jiel/M. R. Pellerot             | F. Ducrocq             | 24j 2a(25)Da2a3a1a   |
| A. Van Achter        | 8  | KRACK TER BLEKTE   | 37.278 | Florian Desmigneux   | 2800 | H al 6 Désir Castelets-Amie Ter Blekte/M. A. Van Achter     | A. Van Achter          | 30j 3aDa4a9a(25)Da   |
| B. Blachet           | 9  | KING DE DUFA       | 38.105 | Benoît Blachet       | 2800 | H b 6 Clif du Pommereux-Asmine de Corday/M. F. Dufresne     | B. Blachet             | 31j 2a4a4a(25)10a2a  |
| Ecurie Laurent Verva | 10 | KISS ME MENCOURT   | 39.560 | Laurent Verva        | 2800 | F al 6 Carat Williams-Ciabatta/M. P.-H. Lemaitre            | L. Verva               | 24j 1a4a3a7a(25)4a   |
| E. Onghena           | 11 | KEEP TOUCH         | 52.490 | Philippe Masschaele  | 2825 | F al 6 Singalo-Cranberry Dream/M. J. Baudron                | E. Onghena             | 23j 2a4aDa(25)7a2a   |
| Ecurie du Rabutin    | 12 | KADOR DU RABUTIN   | 55.080 | François Giard       | 2825 | H b 6 Un Mec d'Hériprié-Véronne du Rabutin/M. T. Collaud    | F. Giard               | 20j 3a3a11a5a4a      |
| C. Castillon         | 13 | KANSAS DE CASTELLE | 79.930 | Christophe Martens   | 2825 | H bf 6 Enino du Pommereux-Salsa de Castelle/Ecurie Beaudoin | Christophe Martens (S) | 12j 3a(25)5aDa2a2a   |

Arrivée : 1er ..... 2e ..... 3e ..... 4e ..... 5e ..... 6e ..... 7e ..... 8e ..... 9e ..... 10e ..... - Mutuel : G ..... P ..... - PC : G ..... P ..... - Trio .....



D4 après une bonne rentrée à Hyères et de loin le plus riche du lot, **KANSAS DE CASTELLE** est le cheval à battre pour **KRACK TER BLEKTE**, bien engagé et D4 pour, et **KING DE DUFA**, sérieux. **KISS ME DU RABUTIN** rentre mais méfiance !

## 4 12H39 > Prix de Sélestat

22.000 € - Attelé. (E) - 2.800m.

9.900 €, 5.500 €, 3.080 €, 1.760 €, 1.100 €, 440 €, 220 €.

Pour 5 et 6 ans, n'ayant pas gagné 60.000 €. - Recul de 25 m à 30.000 €.

Simple Couple Trio 2 sur 4 Multi

Plaques

Notre sélection : > 11-8-5-12-13-7-10

| Propriétaires           | N  | Chevaux            | Gains  | Drivers               | Pot  | Origines/Éleveur   | Entraîneurs    | Performances         |
|-------------------------|----|--------------------|--------|-----------------------|------|--|----------------|----------------------|
| E. Onghena              | 1  | KEBELLO GRAUX      | 19.000 | Christophe Martens    | 2800 | H b 6 Tornado Bello-Akaba Graux/M. F. Nicaise            | E. Onghena     | 17j Dm8a(25)DmDa3m   |
| Stal Payday             | 2  | KEEP SMILING       | 20.915 | Floris Vandenaabeele  | 2800 | H al 6 Orlando Vici-Opaline Franjoé/M. H. Dragt          | Bas.J. Crebas  | 12j 2a6a1a1a(25)1a   |
| E. Onghena              | 3  | KABAYA DE RÈVE     | 23.435 | Philippe Masschaele   | 2800 | Fb 6 Dollar Macker-Romy des Racques/Mlle L. Delbouve     | E. Onghena     | 37j 6aDa7a6a5a       |
| B. Barbier              | 4  | KHÉOPS DE L'EST    | 23.710 | Jordan Denisot *      | 2800 | H b 6 Viking de Val-Alix des Semailles/Mme M.-R. Klee    | B. Barbier     | 37j 6a2a8a(25)Dm6a   |
| M. Verva                | 5  | LANCELOT DU NORD   | 25.185 | Matthieu Verva        | 2800 | H b 5 Django Riff-Sister Winner/M. J. Carpentier         | M. Verva       | 20j Da2a5a0a(25)1Da  |
| H. Depypere             | 6  | KINGA DE KARMEL    | 27.860 | Mlle Hanna Huygens    | 2800 | Fb 6 Feeling Cash-Romance de Karmel/M. H. Depypere       | H. Depypere    | 16j 15a9a(25)7a1a4a  |
| F. Popot                | 7  | KING ELVIS         | 28.825 | Joan Melis Macias     | 2800 | H b 6 Bold Eagle-Tootsie Smiling/M. F. Brouilhoux        | J. Niskanen    | 18j 4aDa(25)5a4a14a  |
| P. Van Achter           | 8  | KISS MAKER         | 29.593 | Florian Desmigneux    | 2800 | H b 6 Bird Parker-Belgian Beauty/N.V. Hicewa             | P. Van Achter  | 60j 5a(25)7a2a2a1a   |
| Y. Acker                | 9  | L'ARC EN CIEL      | 34.785 | Théo Thurmes *        | 2825 | H npan5 Dijon-Doriana/Haras des Coudraies                | Y. Acker       | 17j 10a5a6aDa(25)0a  |
| Ecurie du Damier        | 10 | KING GEORGES ELLIS | 49.165 | Thibaut Dromigny      | 2825 | H bf 6 Bold Eagle-Volvoreta de Lou/M. C. Germain         | J.-R. Delliaux | 17j 5a(25)11aDa12a5a |
| P. Desprez              | 11 | LOKI DE BEAUCAMPS  | 53.275 | Franck Ouvrie         | 2825 | M npan5 Uriel Speed-Reine d'Avagne/M. T. Duchaussoy      | P. Desprez     | 37j 1a5Da(25)4a3a1a  |
| Ecurie Alexis Garandeau | 12 | LOUPIAC            | 53.825 | Alexis Garandeau      | 2825 | H b 5 Saxo de Vandel-Baileys/M. C. Douillet              | A. Garandeau   | 10j 8a2a10a(25)8a12a |
| M. Hulak                | 13 | LAURÈNE DE BAILLY  | 53.910 | Mlle Alice Bourgoin * | 2825 | Fb 5 Village Mystic-Doris de Bailly/Ecurie L.B. Bourgoin | B. Bourgoin    | 10j 4aDa6a4a7a       |
| J. Semaille             | 14 | KARA DU VAUTOUR    | 59.420 | Romain Hémerly        | 2825 | Fb 6 Cyprien des Bordes-Douce du Vautour/M. J. Semaille  | R. Hémerly     | 17j 5a1a2a5a9a       |

Arrivée : 1er ..... 2e ..... 3e ..... 4e ..... 5e ..... 6e ..... 7e ..... 8e ..... 9e ..... 10e ..... - Mutuel : G ..... P ..... - PC : G ..... P ..... - Trio .....



**LOKI DE BEAUCAMPS** était prometteur en début de carrière. S'il est bien "carré d'allures", il devrait pouvoir s'imposer. **KISS MAKER**, bien engagé, **LANCELOT DU NORD** et **LOUPIAC**, D4, auront aussi des supporters. **LAURÈNE DE BAILLY** briguera une place.

### A l'Arbre Vert Chez Stéphane

32 Rue du Lieut de Bettignies

67840 KILSTETT

Tél: 03.88.96.23.50

TABAC



Le rendez vous des Turfistes



### Restaurant LA CHARRIE

Cathie et Eric Wisser

1, rue du Général Leclerc

67550 ECKWERSHEIM

Tél: 06.09.85.14.88 Fax:

03.88.69.38.12

Rest: 03.88.69.52.61



Le rendez vous des Turfistes



## 5 13H11 > Prix du Muguet

Simple Couplé Trio 2sur4 Mini Multi

32.000 € - Attelé. (D) - Course Européenne - 2.800m.

14.400 €, 8.000 €, 4.480 €, 2.560 €, 1.600 €, 640 €, 320 €.

Pour 7 à 11 ans inclus, n'ayant pas gagné 269.000 €. - Recul de 25 m à 139.000 €. Sont seuls admis à participer à cette épreuve les chevaux n'ayant pas, dans les 12 mois précédant la course, été classés, au trot attelé, 1er, 2e ou 3e d'une épreuve de Groupe I. Sont seules admises à driver les personnes ayant gagné au moins cinq courses (en étant titulaire d'une autorisation de monter à titre professionnel).

Plaques

Notre sélection : > 2-9-7-5-10-3

| Propriétaires           | N Chevaux            | Gains   | Drivers            | Pot  | Origines/Éleveur  | Entraîneurs            | Performances         |
|-------------------------|----------------------|---------|--------------------|------|---|------------------------|----------------------|
| Gestüt Idee             | 1 WALDGEIST GER      | 75.422  | Michael Nimczyk    | 2800 | Hb 8 Credit Winner-Waldblume/Gestüt IDEE GmbH & Co.KG       | W. Nimczyk             | 17j 2a2a2a4a4a       |
| Fernlunds Traservice AB | 2 FEROX BRICK SWE    | 108.789 | Florian Desmigneux | 2800 | Hbf 9 Orlando Vici-Blazing Kemp/M. A. Bredberg              | Mme J. Ising           | 9j DaDm(25)2a3a1a    |
| H.-J. de Boer           | 3 UN MEC PAASLOO GER | 110.480 | Pierre-Yves Verva  | 2800 | Hb 8 Un Mec d'Héripri-Be Stuck Paasloo/M. H.-J. de Boer     | Bas. J. Crebas         | 24j Da4a7aDaAa       |
| Ecurie de la Chaule     | 4 HAXO DE LA CHAULE  | 111.405 | Benoît Blachet     | 2800 | Hnpn9 Unvers de Pan-Black Mania/M. J. Lesaulnier            | B. Blachet             | 31j 0a(25)6a11a6a10a |
| P. Desprez              | 5 ILUCE DE BEAUCAMPS | 124.215 | Franck Ouvrie      | 2800 | Hb 8 Unique Quick-Vulgate d'Awagne/M. P. Desprez            | F. Ouvrie              | 17j Da6aDa1a3a       |
| B. Rouer                | 6 HAPAX              | 129.730 | Benoît Rouer       | 2800 | Hal 9 Booster Winner-Ordalie Blue/Mme M.-L. Billard         | B. Rouer               | 20j 10a9a(25)Da8a2a  |
| L. De Neve              | 7 CANTAB AS TTY      | 134.343 | Christophe Martens | 2800 | Hbf 8 Cantab Hall-Fashion Lover/All.Della Serenissima       | Christophe Martens (S) | 19j 3a6a(25)7a7a8a   |
| A. Ripoll Rigo          | 8 ROSSI GARLINE SWE  | 158.790 | Florent Guérineau  | 2825 | Hb 9 Readly Express-Penny Garline/M. M. Wallin              | A. Ripoll Rigo         | 20j 5mDa4a5a9a       |
| Mme Y. Guedj            | 9 ISIA DU CHÊNE      | 186.530 | Thibaut Dromigny   | 2825 | Fb 8 Un Charme Fou-Oasis du Chêne/Mme Y. Guedj              | J. Le Mer              | 17j 3aDa(25)DaDa1a   |
| P. Bauffe               | 10 INVICTUS ONE      | 187.150 | Alexis Garandeau   | 2825 | Hb 8 Alto de Viette-Reine Normande/M. F. Degezelle          | Y. Desmet              | 8j 6a(25)10aDa1a5a   |
| Stall Escapade AB       | 11 GÉNÉRAL DU NORD   | 251.970 | Mlle Hanna Huygens | 2825 | Hb 10 Un Mec d'Héripri-Odyssée des Bordes/Stall Escapade AB | R. Kuiper              | 9j 8aAm13a(25)6a2a   |

Arrivée : 1er ..... 2e ..... 3e ..... 4e ..... 5e ..... 6e ..... 7e ..... 8e ..... 9e ..... 10e ..... - Mutuel : G ..... P ..... - PC : G ..... P ..... - Trio .....



**FEROX BRICK** a laissé de gros regrets dans un récent quinté, à Vichy, et peut prendre une éclatante revanche ce mercredi. **ISIA DU CHÊNE**, au top, **CANTAB AS**, bien engagé, et **ILUCE DE BEAUCAMPS**, à racheter, sont d'autres postulants au podium.

## 6 13H43 > Prix Gobernador

Simple Couplé Trio 2sur4 Mini Multi

17.000 € - Attelé. (F) - Course Nationale  
LeTROT Open des Régions - Grand Nord - 3 ans  
Course qualificative - 2.800m.

LeTROT OPEN  
DES RÉGIONS

Plaques

7.650 €, 4.250 €, 2.380 €, 1.360 €, 850 €, 340 €, 170 €.  
Pour 3 ans, n'ayant pas gagné 4.700 €.

Notre sélection : > 10-5-8-11-3-4

| Propriétaires          | N Chevaux             | Gains | Drivers                          | Pot  | Origines/Éleveur   | Entraîneurs             | Performances       |
|------------------------|-----------------------|-------|----------------------------------|------|--|-------------------------|--------------------|
| Elevage Always With Me | 1 NOIRAUD DES GLÉNAN  | 0     | Miquel Jaume Barcelo Bisquerra * | 2800 | Hbf 3 Ducato Bourbon-Etincelle Bleue/Ecurie Christian Martinez | K. Leblanc              | inédit             |
| J. Godart              | 2 NICEGIRL DE TAVIET  | 1.120 | Arnaud Godart                    | 2800 | Fal 3 Treizième Jour-Chelsea Pearl/M. J. Godart                | J. Godart               | 12j Da4aDa         |
| Mme Y. Guedj           | 3 NOBLESSE DU CHÊNE   | 1.440 | Thibaut Dromigny                 | 2800 | Fb 3 Italiano Vero-Comtesse du Chêne/Mme Y. Guedj              | J. Le Mer               | 59j Da4a           |
| A. Ripoll Rigo         | 4 NOWAK DE BUSSET     | 2.000 | Florent Guérineau                | 2800 | Mb 3 Hohneck-Calamity Colmine/Earl Eleveage de Busset          | A. Ripoll Rigo          | 9j 4aDaDa          |
| Ecurie Luck            | 5 NEVADA JIEL         | 2.400 | Franck Ouvrie                    | 2800 | Mb 3 Ecu Pierji-Varovska Jiel/Ecurie Luck                      | J.-L. Dersoir           | 16j 4aDa4a         |
| De Vlaschaard NV       | 6 NYMPHE DE DURBUY    | 2.470 | Mlle Hanna Huygens               | 2800 | Fbf 3 Fifty Kalouma-Flora Nelger/SPRL Agrigente                | Mme I. Huygens-De Witte | 37j 5a5a(25)Da4a5a |
| P. Masschaele          | 7 NITRO DEUGÉ         | 3.115 | Philippe Masschaele              | 2800 | Hnpn3 Rolling d'Héripri-A la Menthe/M. E.-G. Blot              | Mme G. Masschaele       | 17j 7a5a6a4a8a     |
| S. Quinzler            | 8 NOCTALI JIEL        | 3.625 | Mlle Colette Chassagne           | 2800 | Hb 3 Brillantissime-Una Lova Jiel/Ecurie Luck                  | Mlle C. Chassagne       | 12j 2a3Da          |
| B. Dupuis              | 9 NINO DU POMMEREUX   | 3.750 | Romain Hémerly                   | 2800 | Mb 3 Enino du Pommereux-Gracieuse d'Atout/M. N. Lolic          | M. Dupuis               | 21j 2a9a           |
| Ecurie Eric Lemaitre   | 10 NO DOUBT DU SAPTEL | 3.750 | Pierre-Yves Verva                | 2800 | Mbf 3 Uriel Speed-Dynamite du Saptel/Ecurie Eric Lemaitre      | P.-Y. Verva             | 24j Da2a           |
| S. Lambert             | 11 NORWEGIAN ISLAND   | 3.900 | Laurent Verva                    | 2800 | Fb 3 Gotland-Sia de la Mestière/M. G. Tugler                   | L. Verva                | 24j 2a7aDa(25)9a6a |

Arrivée : 1er ..... 2e ..... 3e ..... 4e ..... 5e ..... 6e ..... 7e ..... 8e ..... 9e ..... 10e ..... - Mutuel : G ..... P ..... - PC : G ..... P ..... - Trio .....



Jugé sur ses bons débuts à Reims, le bien né **NO DOUBT DU SAPTEL** mérite d'être racheté. **NEVADA JIEL** est à l'évidence perfectible. **NOCTALI JIEL** a montré des moyens aussi. **NORWEGIAN ISLAND** peut se placer.

## 7 14H15 > Prix du Printemps

Simple Couplé Trio Super 4

21.000 € - Attelé. (F) - Apprentis et lads-jockeys - 2.800m.

9.450 €, 5.250 €, 2.940 €, 1.680 €, 1.050 €, 420 €, 210 €.

Pour 6, 7 et 8 ans, n'ayant pas gagné 110.000 €. - Recul de 25 m à 55.000 €.

Plaques

Notre sélection : > 8-5-9-7-6

| Propriétaires          | N Chevaux            | Gains   | Drivers                          | Pot  | Origines/Éleveur  | Entraîneurs       | Performances             |
|------------------------|----------------------|---------|----------------------------------|------|---|-------------------|--------------------------|
| J.-M. Bertrand         | 1 JURTIKALINE        | 20.474  | Maxime Garçon *                  | 2800 | Fb 7 Hulk des Champs-Urtikaline/M. C. Pierchon                | J. Godart         | 4j 6a5a5a4a13a           |
| B. Barbier             | 2 JÉRÔME PICOULERIE  | 42.060  | Jordan Denisot *                 | 2800 | Hb 7 Viking de Val-Venitia du Mans/M. C. Desmottes            | B. Barbier        | 20j 4a8a12a(25)11a2Dista |
| B. Rouer               | 3 KILLER DE BEAULIEU | 49.200  | Kilian Achard *                  | 2800 | Hb 6 Picsoou de Villabon-Eva d'Arcy/M. B. Rouer               | B. Rouer          | 28j 9a6a9aDm8a           |
| F. Geirnaert           | 4 ITOU DES GENIÈVRES | 49.910  | Johnny Delforge **               | 2800 | Hn 8 Surcouf de Laubois-Meskine de Warens/M. J.-P. Serre      | Mme G. Masschaele | 4j 4a10aDa0a(25)7a       |
| Ecurie Luck            | 5 KANDAR JIEL        | 52.200  | Dorian Renaudin *                | 2800 | Hal 6 Love You-Destiny Jiel/Ecurie Luck                       | J.-L. Dersoir     | 24j 2a5a(25)8a11aDa      |
| L. Coune               | 6 JIVAGO DU VIVIER   | 52.945  | Guillaume Desprez *              | 2800 | Hb 7 Goetmals Wood-Tsarine du Vivier/Ecurie Jean-Yves Lécuyer | D. Moes           | 12j 1a1a17a(25)1a        |
| Elevage Always With Me | 7 JALICO DU FRUITIER | 96.085  | Miquel Jaume Barcelo Bisquerra * | 2825 | Hal 7 Un Charme Fou-Queen du Fruitiier/Mme Y. Houdouin        | K. Leblanc        | 12j 3a7a(25)1a1a8m       |
| V. Swimberghe          | 8 KACEY BELL         | 102.060 | Mlle Alice Bourgoing *           | 2825 | Fb 6 Love You-Bluebell du Vivier/M. R. Goossens               | B. Bourgoing      | 14j DaDa7a1a4a           |
| M.-X. Charlot          | 9 JOHNNY MIX         | 102.760 | Théo Thurmes *                   | 2825 | Hb 7 Trésor Wic-Rutilante de Mai/Mme C. Montheau              | F. Giard          | 24j Da1a5a1a2Da          |

Arrivée : 1er ..... 2e ..... 3e ..... 4e ..... 5e ..... 6e ..... 7e ..... 8e ..... 9e ..... - Mutuel : G ..... P ..... - PC : G ..... P ..... - Trio .....



**KACEY BELL** reste sur plusieurs coups malheureux. Il faut la reprendre dans ce lot à sa portée. En tête, **KANDAR JIEL** détient une belle chance théorique. **JOHNNY MIX** est un pari amusant. **JALICO DU FRUITIER** a aussi sa chance.

## COURSES AU TROT

\*\* Apprenti ou lad-jockey n'ayant aucune course. - \* Apprenti ou lad-jockey ayant gagné moins de cinquante courses.

- 00 Déféré des antérieurs - 00 Déféré des postérieurs 00 Déféré des quatre - 00 Plaqué des antérieurs

- 00 Plaqué des postérieurs - 00 Plaqué des quatre - 00 1ère fois - (2) Les 6 dernières performances en France au maximum, figurant dans la colonne de droite sont données à titre indicatif (Performances définitives uniquement). Elles se lisent de gauche à droite en partant de la plus récente vers la plus ancienne. En cas de performances enregistrées sur plusieurs années, le changement d'année est indiqué entre parenthèses.

Chiffre seul : performance «attelé». - Chiffre suivi de «m» : performance «monté».

0 : non placé. - D : disqualifié allures irrégulières. - G : disqualifié poteau au galop. - A : arrêté. - R : requalifié. - T : tombé. - Q : temps de qualification.

# 8 14H47 > Prix de Cronenbourg

## 6.000 € - Attelé. (G) - Amateurs - CHALLENGE UNAT - Challenge UNAT NIDFE - HIPPO-MAT - 2.800m.

Simple Couple Trio 2 sur 4 Mini Multi

Plaques

2.700 €, 1.500 €, 840 €, 480 €, 300 €, 120 €, 60 €. Pour 7 à 11 ans inclus, n'ayant pas gagné 95.000 €. - Recul de 25 m à 47.000 €. Sont seules admises à driver les personnes ayant gagné au moins deux courses ou ayant couru au moins trente fois.

Notre sélection : > 4-10-12-7-3-5

| Propriétaires      | N  | Chevaux            | Gains  | Drivers                  | Pot  | Origines/Éleveur   | Entraîneurs       | Performances          |
|--------------------|----|--------------------|--------|--------------------------|------|--|-------------------|-----------------------|
| I. Zendeli         | 1  | JAILLIR            | 20.100 | M. Marc Elter            | 2800 | Hal 7 Booster Winner-Altéa/Mme C. Lemonnier                  | I. Zendeli        | 5j 7aDa9a(25)8m0a     |
| B. Blachet         | 2  | JAPLOO DE CAMBRI   | 29.865 | M. Pascal-Maurice Allais | 2800 | H bf 7 Very Nice Marceaux-Rosée d'Hermeriaie/M. B. Blachet   | B. Blachet        | 10j DaDa(25)DaDaDa    |
| Mme B. Demoulin    | 3  | JOCKO MESLOIS      | 35.042 | Mme Béatrice Demoulin    | 2800 | Hal 7 Timoko-Aurore Mesloise/Ecurie Bois Doufray             | G. Laureys        | 17j 5a2a2a(25)1a3a    |
| S. Hoste           | 4  | JAZZ OPÉRA         | 36.700 | M. Sven Hoste            | 2800 | H albr 7 Royal Dream-Alexia/M. J-Ph. Dubois                  | P. Tamsin         | 12j 1a1a1a1a3a        |
| Mme G. Masschaele  | 5  | JERIDAN            | 39.020 | M. Thierry Huchede       | 2800 | H b 7 Eridan-Orreaga/M. Ph. Morin                            | Mme G. Masschaele | 3j 8a3a5a3a7a         |
| Pat. Simon         | 6  | HALLO DE MANCHE    | 53.800 | M. Jacky Lebossé         | 2825 | H b 9 Coup de Poker-Une de Manche/Mme A. Thoury              | B. Barbier        | 24j 6aDa4a2a(25)Da    |
| F. Jaegler         | 7  | JUST LOVE D'ALSACE | 63.420 | M. Frédéric Jaegler      | 2825 | H n 7 Rombaldi-Stoupa/M. F. Jaegler                          | F. Jaegler        | 24j 4a7a1a7a(25)11a   |
| Ecurie des Moreaux | 8  | ICARE DU DOUET     | 73.615 | Mme Nathalie Godey       | 2825 | H b 8 Rieussec-Nakita du Douet/Ecurie J-P.R. Vilault         | P. Godey          | 23j AaDa9a(25)DaDa    |
| Ecurie du Damier   | 9  | JUNIOR DU GADE     | 82.935 | M. David Lepère          | 2825 | H al 7 Cristal Money-Tactique du Gade/Ecurie Elevage du Gade | J. -R. Delliaux   | 183j (25)1a10a1a1a4Da |
| J. Lecauchois      | 10 | JACKPOT DE VIETTE  | 84.340 | M. Yoann Acker           | 2825 | H b 7 Carat Williams-Onde du Bouffey/M. D. Querol San Martin | Mme G. Masschaele | 10j 7a5a3a0a(25)9a    |
| A. Monnier         | 11 | HOKAÏDO DE MONCHEL | 86.710 | Anthony Monnier          | 2825 | H al 9 Thorens Védauquis-Acuna de Monchel/M. B. Cleret       | B. Blachet        | 17j 15a0a(25)0a1a6a   |
| Juscha Sri         | 12 | JACO LE GRAND      | 91.680 | M. Reginald Roten        | 2825 | H bf 7 Rolling d'Héripéré-Naomi de Mai/M. R. Roten           | D. Moes           | 37j Da1a8a(25)5aDa    |

Arrivée : 1er ..... 2e ..... 3e ..... 4e ..... 5e ..... 6e ..... 7e ..... 8e ..... 9e ..... 10e ..... - Mutuel : G ..... P ..... - PC : G ..... P ..... - Trio .....



JAZZ OPÉRA aligne les balades de santé et devrait réaliser la "manita". JACKPOT DE VIETTE est dans son jardin. JACO LE GRAND a de solides références mais reste ferré. JUST LOVE D'ALSACE a aussi sa chance.

### INFORMATIONS CONCERNANT LES DISQUALIFICATIONS :

En fonction des règles en usage sur les hippodromes de première catégorie, un cheval est disqualifié :  
 - lorsqu'il prend ou conserve, au galop ou à l'amble, un avantage déterminant sur ses concurrents,  
 - lorsqu'il effectue, quel que soit le nombre de fautes, 15 foulées dans l'une de ces allures avec une rigueur accrue et progressive en fin de parcours,  
 - lorsqu'il effectue une foulée au galop ou à l'amble dans la dernière partie du parcours matérialisée par un panneau signalétique rouge et blanc (implanté à 200 mètres du poteau d'arrivée) ou atteint ainsi le poteau d'arrivée.

### Un cheval peut être disqualifié :

- lorsqu'il prend ou conserve un avantage déterminant sur ses concurrents dans une allure autre que celle du trot régulier (traquenard ou aubin),  
 - lorsqu'il effectue plus de 7 foulées dans l'une de ces allures (traquenard ou aubin) dans la dernière partie du parcours matérialisée par le panneau signalétique rouge et blanc

### RECOMMANDATIONS ET AVIS AU PUBLIC

Les parieurs doivent conserver leurs récépissés du Pari Mutuel jusqu'à l'affichage des rapports officiels. Les gains des paris sont payés aux différents guichets du Pari Mutuel de l'hippodrome. Le paiement se poursuit sur l'hippodrome pendant une demi-heure après l'arrivée de la dernière course. Ils peuvent également être payés pendant 60 jours à compter de leur mise en paiement sur tous les autres hippodromes (dans la limite des heures prévues pour l'enregistrement des paris) et dans tous les points de vente PMU pour les réunions prévues au programme national PMU. Toute somme revenant aux parieurs gagnants à la fin d'une transaction de paris supérieure à 2 000€ est exclusivement payable par chèque bancaire, sur présentation uniquement d'une pièce d'identité valide. Les paiements en espèces des gains et des mises sont limités à 1 000€, en application de l'article D112-3 du Code Monétaire et Financier.

### AVERTISSEMENT

Les pronostics des courses de cette réunion vous sont offerts par Paris-Turf et n'engagent pas la responsabilité de la Société des Courses, ni celle de la Fédération Régionale des Courses.

## COMMENT PARIER SUR L'HIPPODROME ?

| <p><b>■ LE PARI SIMPLE :</b><br/>                 Vous choisissez un <b>cheval</b> et vous pariez sur sa chance gagnant ou placé<br/>                 a) <b>Gagnant</b> : il faut que le cheval arrive premier.<br/>                 b) <b>placé</b> : il suffit que le cheval arrive dans les trois premiers ou dans les deux premiers si 4 à 7 chevaux ont pris part à la course.<br/>                 c) <b>A cheval</b> : en doublant la mise, vous pouvez jouer à « cheval », c'est-à-dire le même cheval gagnant et placé.</p> | <p><b>■ TRIO</b> ■ Trouver les trois premiers quel que soit l'ordre</p> <table border="1"> <thead> <tr> <th>Nombre</th> <th>COUPLÉ</th> <th>TRIO</th> </tr> </thead> <tbody> <tr><td>2 chevaux</td><td>2 €</td><td></td></tr> <tr><td>3 chevaux</td><td>6 €</td><td>2 €</td></tr> <tr><td>4 chevaux</td><td>12 €</td><td>8 €</td></tr> <tr><td>5 chevaux</td><td>20 €</td><td>20 €</td></tr> <tr><td>6 chevaux</td><td>30 €</td><td>40 €</td></tr> <tr><td>7 chevaux</td><td>42 €</td><td>70 €</td></tr> <tr><td>8 chevaux</td><td>56 €</td><td>112 €</td></tr> <tr><td>9 chevaux</td><td>72 €</td><td>168 €</td></tr> <tr><td>10 chevaux</td><td>90 €</td><td>240 €</td></tr> </tbody> </table> <p>Rapport des jeux communiqué sur la base de : <b>1 €uro.</b></p> | Nombre | COUPLÉ | TRIO | 2 chevaux | 2 € |  | 3 chevaux | 6 € | 2 € | 4 chevaux | 12 € | 8 € | 5 chevaux | 20 € | 20 € | 6 chevaux | 30 € | 40 € | 7 chevaux | 42 € | 70 € | 8 chevaux | 56 € | 112 € | 9 chevaux | 72 € | 168 € | 10 chevaux | 90 € | 240 € | <p><b>■ LE PARI COUPLÉ :</b><br/>                 Vous choisissez <b>deux chevaux</b> et vous pariez sur leur chance gagnant ou placé.<br/>                 a) <b>Gagnant</b> : il faut que les deux chevaux choisis occupent les deux premières places quel que soit l'ordre d'arrivée (à l'exception des courses de 4 à 7 chevaux où l'ordre d'arrivée doit être stipulé).<br/>                 b) <b>placé</b> : il faut que les deux chevaux choisis occupent les deux et trois premières places quel que soit l'ordre d'arrivée.<br/>                 c) <b>A cheval</b> : en doublant la mise, vous pouvez jouer la même combinaison en gagnant et en placé.</p> <p><b>Paiement à tous les guichets.</b><br/>                 Pour faire établir vos paris, vous devez annoncer :<br/>                 1 — le <b>type</b> de pari<br/>                 2 — le ou les chevaux <b>choisis</b><br/>                 3 — la <b>valeur</b> du pari</p> |
|--|---|--------|--------|------|-----------|-----|--|-----------|-----|-----|-----------|------|-----|-----------|------|------|-----------|------|------|-----------|------|------|-----------|------|-------|-----------|------|-------|------------|------|-------|---|
| Nombre   | COUPLÉ  | TRIO   |        |      |           |     |  |           |     |     |           |      |     |           |      |      |           |      |      |           |      |      |           |      |       |           |      |       |            |      |       |   |
| 2 chevaux  | 2 €   |        |        |      |           |     |  |           |     |     |           |      |     |           |      |      |           |      |      |           |      |      |           |      |       |           |      |       |            |      |       |   |
| 3 chevaux  | 6 €   | 2 €    |        |      |           |     |  |           |     |     |           |      |     |           |      |      |           |      |      |           |      |      |           |      |       |           |      |       |            |      |       |   |
| 4 chevaux  | 12 €  | 8 €    |        |      |           |     |  |           |     |     |           |      |     |           |      |      |           |      |      |           |      |      |           |      |       |           |      |       |            |      |       |   |
| 5 chevaux  | 20 €  | 20 €   |        |      |           |     |  |           |     |     |           |      |     |           |      |      |           |      |      |           |      |      |           |      |       |           |      |       |            |      |       |   |
| 6 chevaux  | 30 €  | 40 €   |        |      |           |     |  |           |     |     |           |      |     |           |      |      |           |      |      |           |      |      |           |      |       |           |      |       |            |      |       |   |
| 7 chevaux  | 42 €  | 70 €   |        |      |           |     |  |           |     |     |           |      |     |           |      |      |           |      |      |           |      |      |           |      |       |           |      |       |            |      |       |   |
| 8 chevaux  | 56 €  | 112 €  |        |      |           |     |  |           |     |     |           |      |     |           |      |      |           |      |      |           |      |      |           |      |       |           |      |       |            |      |       |   |
| 9 chevaux  | 72 €  | 168 €  |        |      |           |     |  |           |     |     |           |      |     |           |      |      |           |      |      |           |      |      |           |      |       |           |      |       |            |      |       |   |
| 10 chevaux   | 90 €  | 240 €  |        |      |           |     |  |           |     |     |           |      |     |           |      |      |           |      |      |           |      |      |           |      |       |           |      |       |            |      |       |   |

Retrouvez toute l'actualité des Courses de l'Est sur la chaîne You Tube : "**Turf Actus Est**". Flashez le QrCode



pour vous abonner à la chaîne You Tube.

# 1. course

Prix de Riquewihir

NOTRE SELECTION

**5-11-4-1-6-3**

**1 MANO D'ELVINQUIÈRE** 2800  
 37j 7a4aDa(25)7a11a7aDa  
 Jockey : M. Moes  
 Entraîneur : D. Moes

► **STRASBOURG 6 avr. 26. Attelé (G) - 13.000€ - 2800m - Cde à d. - 11 pts**  
 1. **Mercury Jiel** 2800 1'17"8  
 2. Maloin d'Elma 2800 1'17"8  
 3. Madeleine Renka 2800 1'17"8  
 4. Mia Jack 2800 1'18"2  
**7. MANO D'ELVINQUIÈRE** 2800 1'18"5  
 (M. Moes 20/1)

Après avoir figuré en quatrième position à la corde, a eu sa chance pour une place jusqu'à mi-ligne droite, puis a plafonné.

► **BIHOREL-LES-ROUEN 15 mars 26. Attelé (H) - 12.000€ - 2500m - Cde à d. - 12 pts**  
 1. Magic Lulu 2500 1'19"1  
 2. **Matin de Mars** 2500  
 3. Metallica Criscani 2500  
**4. MANO D'ELVINQUIÈRE** 2500  
 (M. Moes)

Patient sur un quatrième rang à la corde, est venu bien finir échouant de peu pour le second accessit.

► **MONS (BEL) 6 janv. 26. Attelé (H) - 4.500€ - 2300m - Autostart - Cde à g. - 13 pts**  
 1. Manchester (5) 2300 1'17"1  
 2. **Maral (14)** 2300 1'17"3  
 3. Moonshiner Joly (6) 2300 1'17"6  
 4. Max de Peisels (3) 2300 1'17"7  
**DAI. MANO D'ELVINQUIÈRE (12)** 2300  
 (L. Cannart 79/1)

**2 MICH DU MESNIL** 2800  
 5j 4a2a(25)Da4a  
 Jockey : F. Guérineau  
 Entraîneur : A. Ripoll Rigo

► **CHÂLONS 8 mai 26. Attelé (H) - 12.000€ - 2600m - Cde à g. - 12 pts**  
 1. Maranello Pat 2600 1'24"4  
 2. Mirage des Ventes 2625 1'23"7  
 3. Morello Jivé 2600 1'25"3  
**4. MICH DU MESNIL** 2600 1'26"1  
 (F. Guérineau)

En retrait à un tour du but, s'est contenté d'une lointaine quatrième place.

► **CHÂLONS 26 avr. 26. Attelé (H) - 12.000€ - 2600m - Cde à g. - 14 pts**  
 1. Mirage d'Ardennes 2625  
**2. MICH DU MESNIL** 2600  
 (F. Guérineau)  
 3. Mister Joke d'Eymy 2600  
 4. Mistral d'Ocque 2600

► **ARRAS 5 oct. 25. Attelé (G) - 13.000€ - 2900m - Cde à d. - 11 pts**  
 1. Moriano de Houelle 2900  
 2. Mister Fish 2900  
 3. Molly del Green 2900  
 4. Mascotte du Val 2900  
**DAI. MICH DU MESNIL** 2900  
 (F. Desmigneux)

A vite été disqualifié.

**3 MINT JULEP** 2800  
 5j Da4a2a(25)Da7a3a  
 Jockey : A. Garandeau  
 Entraîneur : A. Garandeau

► **LA CAPELLE 8 mai 26. Attelé (F) - 18.000€ - 2750m - Cde à g. - 14 pts**  
 1. Minou d'Echal 2750 1'15"2  
 2. Mister de Houelle 2750 1'15"4  
 3. Morris de Reux 2750 1'15"5  
 4. My Victory Apple 2750 1'15"5  
**DAI. MINT JULEP** 2750  
 (G. Gelormini 5.3/1)

A été disqualifiée au début.

► **LA CAPELLE 6 avr. 26. Attelé (F) - 15.000€ - 2750m - Cde à g. - 14 pts**  
 1. Maline du Plessis 2750 1'15"6  
 2. Mya des Monts 2750 1'15"9  
 3. Melrose Bond 2750 1'15"9  
**4. MINT JULEP** 2750 1'16"0  
 (A. Garandeau 13/1)

Vite en léger retrait du duo de tête, n'a pu les accompagner dans le tournant final, concédant le second accessit aux abords du poteau;

► **VILLEDIEU-LES-POÊLES 29 mars 26. Attelé (H) - 12.500€ - 2800m - Cde à d. - 14 pts**

1. Midnight d'Eri 2800  
**2. MINT JULEP** 2800  
 (A. Garandeau)  
 3. Moushtick Septhema 2800  
 4. Montana de Thabe 2800

Toujours dans le sillage de l'animateur Midnight d'Eri, n'a pu suivre l'accélération de son rival, à un tour du but, puis a conservé le premier accessit, en net retrait.

**4 MERCURY JIEL** 2800  
 24j 7a1a5a(25)Da6aDa  
 Jockey : C. Martens  
 Entraîneur : J.-L. Dersoir

► **NANCY 19 avr. 26. Attelé (F) - 14.000€ - 2625m - Cde à d. - 15 pts**  
 1. Mec d'Erlanger 2625 1'17"1  
 2. Miss Dam Lorraine 2625 1'17"2  
 3. Mon Atesse 2625 1'17"2  
 4. Mozart du Capre 2600 1'18"4  
**7. MERCURY JIEL** 2625 1'17"8  
 (F. Ouvrie 6.5/1)

Parti lentement, a fourni un gros effort au deuxième passage en face pour se porter en cinquième position, puis a terminé courageusement, sans pouvoir être lâché.

► **STRASBOURG 6 avr. 26. Attelé (G) - 13.000€ - 2800m - Cde à d. - 11 pts**  
**1. MERCURY JIEL** 2800 1'17"8  
 (J.-L. Dersoir 5.8/1)  
 2. Maloin d'Elma 2800 1'17"8  
 3. Madeleine Renka 2800 1'17"8  
 4. Mia Jack 2800 1'18"2  
**7. Mano d'Elvinquièr** 2800 1'18"5  
 Sur une quatrième ligne à la corde, a bien accéléré dans la ligne droite, s'assurant le meilleur à cent mètres du but, puis a tenu bon jusqu'au bout.

► **STRASBOURG 8 mars 26. Attelé (G) - 13.000€ - 2800m - Cde à d. - 10 pts**  
 1. Max la Fripouille 2800 1'17"9  
 2. Miracle du Rabutin 2800 1'17"9  
 3. Master des Andiers 2800 1'18"1  
 4. Mec des Racques 2800 1'18"4  
**5. MERCURY JIEL** 2800 1'18"6  
 (C. Planchais 16/1)

En retrait depuis le début, a conclu à son rythme, en retrait des quatre premiers

**5 MERLIN DE MAHEY** 2800  
 30j 4a(25)1a  
 Jockey : F. Ouvrie  
 Entraîneur : F. Ouvrie

► **LE CROISÉ-LAROCHE 13 avr. 26. Attelé (G) - 14.000€ - 2825m - Cde à g. - 12 pts**  
 1. Malaky Fafa 2825 1'16"0  
 2. Mozart de Gir 2825 1'16"1  
 3. Murano du Ganep 2825 1'16"3  
**4. MERLIN DE MAHEY** 2825 1'16"3  
 (F. Ouvrie 3.3/1)

Après avoir figuré à mi-peloton, a bien luté jusqu'au bout face à Murano du Ganep, échouant de peu pour le second accessit.

► **NANCY 9 nov. 25. Attelé (G) - 13.000€ - 2000m - Cde à d. - 12 pts**  
**1. MERLIN DE MAHEY** 2000 1'18"1  
 (F. Ouvrie 7.5/1)  
 2. Modépasse de Yor 2000 1'18"5  
 3. Mademoiselle Djema 2000 1'18"7  
 4. Maestro du Val 2000 1'18"8  
 Derrière l'animatrice Miss des Arris, a bien accéléré à mi-ligne droite et a gagné très facilement.

**6 MY MILLION D'ANSY** 2800  
 12j 6a(25)Da3a2a4a5a  
 Jockey : M. Barcelo Bisquerra  
 Entraîneur : K. Leblanc

► **DURTAL 1 mai 26. Attelé (F) - 14.000€ - 2825m - Cde à d. - 14 pts**  
 1. Millady 2825 1'22"5  
 2. Mélo Daly 2850 1'21"8  
 3. Monsieur Darling 2850 1'22"1  
 4. Malaga de Marzy 2850 1'22"2  
**6. MY MILLION D'ANSY** 2825 1'23"3  
 (A. Charrie)

Constant figurant parmi les derniers, a fini courageusement, obtenant la sixième place après lutte, tout en concédant la cinquième pour finir.

► **VIRE 9 nov. 25. Attelé (F) - 15.000€ - 2225m - Cde à d. - 12 pts**  
 1. Marcel Seven 2225 1'17"3  
 2. Metavers Era 2225 1'17"5  
 3. Maestro Vet 2225 1'18"0  
 4. Mazzaro Kily 2225 1'18"1  
**DAI. MY MILLION D'ANSY** 2225  
 (P. Tjhou 7.8/1)

S'est vite montré fautif et a été disqualifié ; a ensuite bien travaillé, en retrait.

► **CHÂTELLAISON-LA ROCHELLE 26 oct. 25. Attelé (F) - 15.000€ - 2500m - Autostart - Cde à g. - 16 pts**  
 1. Marquise de Stam (8) 2500 1'17"4  
 2. Médiévale (3) 2500 1'17"4  
**3. MY MILLION D'ANSY (6)** 2500 1'17"7  
 (E. Raffin 0.9/1)

4. Maya du Landreau (2) 2500 1'17"8  
 N'a quasiment pas quitté la troisième place et n'a pu inquiéter le duo de tête pour finir.

**7 MATIN DE MARS** 2800  
 24j Da4a2a(25)DaDa2aDa  
 Jockey : J.-R. Declercq  
 Entraîneur : J.-R. Declercq

► **BIHOREL-LES-ROUEN 19 avr. 26. Attelé (H) - 12.000€ - 2500m - Cde à d. - 12 pts**  
 1. Molsheim 2500 1'16"6  
 2. Most Wanted 2500  
 3. Minifolie 2500  
 4. Mélisse d'Eloges 2500  
**DAI. MATIN DE MARS** 2500  
 (J.-R. Declercq)

Vite en bonne place venant en dehors de l'animateur Molsheim, a baissé de pied au dernier passage en face avant de s'enlever.

► **BIHOREL-LES-ROUEN 6 avr. 26. Attelé (H) - 12.000€ - 2500m - Cde à d. - 12 pts**  
 1. Milou d'Avril 2500 1'16"5  
 2. Morroco 2500  
 3. Mandated 2500  
**4. MATIN DE MARS** 2500  
 (J.-R. Declercq)  
 Après avoir figuré, a terminé honoralement en retrait.

► **BIHOREL-LES-ROUEN 15 mars 26. Attelé (H) - 12.000€ - 2500m - Cde à d. - 12 pts**

1. Magic Lulu 2500 1'19"1  
**2. MATIN DE MARS** 2500  
 (J.-R. Declercq)  
 3. Metallica Criscani 2500  
**4. Mano d'Elvinquièr** 2500

Sur un troisième rang à la corde durant le parcours, a bien fini en retrait de Magic Lulu, arbitrant la lutte pour les accessits.

**8 MONACO JENILOU** 2800  
 60j 10a(25)Da4a6a3a5a8a  
 Jockey : Mlle H. Huygens  
 Entraîneur : J. Bergmann

► **HAMBOURG BAHRENFELD 14 mars 26. Attelé (H) - Michael Nimczyk - Internationale - 5.000€ - 2200m - Autostart - Cde à g. - 10 pts**  
 1. Looks Like Shiva (8) 2200 1'17"0  
 2. Tigerhead (6) 2200 1'17"0  
 3. Offilmit Brigadoon (10) 2200 1'17"0  
 4. Onyx Stardust (9) 2200 1'17"1  
**10. MONACO JENILOU (7)** 2200 1'18"0  
 (R. de Beer 50/1)

► **AMIENS 13 nov. 25. Attelé (F) - 17.500€ - 2400m - Autostart - Cde à d. - 14 pts**  
 1. Médoc Pierji (4) 2400 1'15"5  
 2. Mistral Pourprix (3) 2400 1'15"6  
 3. Mario du Caieu (5) 2400 1'15"8  
 4. Mystère des Arris (14) 2400 1'16"1  
**DAI. MONACO JENILOU (13)** 2400  
 (F. Ouvrie 27/1)

Rapproché en épaisseur aux tribunes, s'est montré fautif dans l'avant-dernier tournant, étant disqualifié.

► **GELSENKIRCHEN (GER) 2 nov. 25. Attelé (F) - Wolvega 1999 Sponsored By KWM - EM 3. Lauf - Amateurs - Internationale - 3.500€ - 2000m - Autostart - Cde à d. - 8 pts**  
 1. Sky Dance (5) 2000 1'17"4  
 2. Olivia Kite (4) 2000 1'17"4  
 3. Mister Well (8) 2000 1'18"1  
**4. MONACO JENILOU (6)** 2000 1'18"3  
 (Mme N. Holzschuh)

Parti prudemment, s'est vivement rapproché dans le premier tournant, rejoignant l'animatrice, Olivia Kite, mais a faibli depuis l'entrée de la ligne droite.

**9 MAMOUR DU CHÊNE** 2825  
 20j Da10a(25)DaDa2a10a2a  
 Jockey : M. Verva  
 Entraîneur : B. Barbier

► **REIMS 23 avr. 26. Attelé (F) - 18.000€ - 2500m - Autostart - Cde à d. - 14 pts**  
 1. Marquis du Saphir (7) 2500  
 2. Mona Vili 2500  
 3. Monogame (9) 2500  
 4. Monaco du Livet (4) 2500  
**DAI. MAMOUR DU CHÊNE (1)** 2500  
 (M. Verva 142/1)

Tendu, a galopé peu après le repli des ailes de l'autostart ; a ensuite travaillé correctement, en net retrait.

► **NANCY 28 mars 26. Attelé (F) - 17.000€ - 2625m - Cde à d. - 11 pts**  
 1. Menhir 2600 1'17"6  
 2. Mona Vili 2625 1'17"0  
 3. Manade 2600 1'17"7  
 4. Magnifica Josselyn 2600 1'17"9  
**10. MAMOUR DU CHÊNE** 2625 1'23"3  
 (P.-Y. Verva 68/1)

Fautif en partant, a patienté dans la seconde moitié du peloton, puis a plafonné à mi-dernier passage en face.

► **REIMS 10 nov. 25. Attelé (E) - 21.000€ - 2550m - Cde à d. - 10 pts**  
 1. Must de Banville 2550 1'14"7  
 2. Mille Sous Geka 2550 1'14"8  
 3. Millésime Gwen 2550 1'14"9  
 4. Money Di Malavita 2550 1'15"0  
**DAI. MAMOUR DU CHÊNE** 2550  
 (D. Lefèvre 62/1)

Patient au sein du peloton, côté corde, n'a pu soutenir la comparaison au dernier passage en face, puis était nettement dominé quand il a pris le galop à mi-ligne droite.

**10 MAFIA DU BAS BOSQ** 2825  
 17j Da7a5a10a(25)Da3a7a  
 Jockey : F. Giard  
 Entraîneur : F. Giard

► **CHARTRES 26 avr. 26. Attelé (F) - 17.500€ - 2800m - Cde à g. - 11 pts**  
 1. Mahana Red 2800 1'17"8  
 2. Migraine de Connée 2800 1'17"8  
 3. Moon des Arris 2800 1'17"8  
 4. Merveille Miika 2800 1'18"1  
**DAI. MAFIA DU BAS BOSQ** 2800  
 (D. Bonne 35/1)

**Hôtel AKENA**

9 rue Marguerite Pery  
 Hoerd 67720

Bar, Lounge, Coworking

hoerd67@hotel-akena.com 03 56 94 00 00

Après avoir attendu à mi-peloton, s'est montrée fautive à la sortie du tournant final alors qu'elle semblait avoir des ressources.

- **PARAY-LE-MONIAL 12 avr. 26. Attelé (F) - 14.000€ - 2625m - Cde à d. - 12 pts**
1. Manzana Chenou..... 00 2625 1'16"8
  2. Miss de Trémont..... 00 2625 1'17"3
  3. Mandoline..... 00 2625 1'17"3
  4. Moon de Montciant..... 2625 1'17"3
- 7. MAFIA DU BAS BOSQ** 00 2625 1'17"5 (F. Giard)

Sur une quatrième ligne à la corde, n'a jamais pu pleinement s'exprimer dans la ligne droite, terminant avec d'évidentes ressources...

- **ENGHEN 10 mars 26. Attelé (F) - Récl. - 18.000€ - 2875m - Cde à g. - 12 pts**
1. Milady Madrik..... 00 2875 1'16"5
  2. Moscantida Peal..... 00 2875 1'16"5
  3. Massilio Blond..... 00 2875 1'16"8
  4. Marella Daléo..... 00 2875 1'17"0
- 5. MAFIA DU BAS BOSQ** 00 2875 1'17"2 (F. Giard 61/1)

Partie dans un dos et sur une quatrième ligne à la corde après un tour, a commis une légère faute à l'entrée de la ligne droite avant de se relancer et prendre une nette cinquième place.

- 11 MARAL** 00 2825  
17j Da5a1a2a(25)2a2a9a  
Jockey : P.-Y. Verva  
Entraîneur : Bas.J. Crebas

- **LE TOUQUET 26 avr. 26. Attelé (F) - 14.000€ - 2600m - Cde à d. - 12 pts**
1. Macoumba Dairpet... 00 2600 1'23"2
  2. My Boy Nobless..... 00 2600 1'23"5
  3. Milord Wind..... 00 2600 1'23"7
  4. Muscat des Epines... 00 2600 1'23"8
- DAI. MARAL**..... 2600 (P.-Y. Verva)

Fautif au départ, s'est rapproché en épaisseur nez au vent depuis l'avant dernier tournant, allait encore bien à la hauteur de l'animateur lorsqu'il a galopé à la sortie du dernier tournant.

- **MONS (BEL) 17 févr. 26. Attelé (F) - 15.000€ - 2300m - Autostart - Cde à g. - 14 pts**
1. Marino Pont Royal (8) 00 2300 1'14"9
  2. Maestro de Lahaye (5) 00 2300 1'15"0
  3. Manchester (2)..... 00 2300 1'15"0
  4. Meralto (9)..... 00 2300 1'15"1
- 5. MARAL (6)**..... 2300 1'15"1 (F. Vandenaabeele 9/1)

- **MAUQUENCHY 4 févr. 26. Attelé (F) - 18.000€ - 2150m - Autostart - Cde à g. - 10 pts**
1. MARAL (1)..... 00 2150 1'15"3 (F. Ouvrie 1.8/1)
  2. Mighty Run (3)..... 2150 1'15"3
  3. Murrure (7)..... 2150 1'16"1
  4. Montauk (9)..... 2150 1'17"1

Vite en tête, a contrôlé l'épreuve de bout en bout, mais a finalement dû s'employer pour repousser Mighty Run à son intérieur pour finir.

- 12 MONSTER WILLIAMS** 00 2825  
12j 4a3a4a7a5aDa(25)7a  
Jockey : T. Dromigny  
Entraîneur : F. Ducrocq

- **GOURNAY-EN-BRAY 1 mai 26. Attelé (F) - 13.500€ - 2575m - Cde à d. - 14 pts**
1. Mayweather..... 00 2550 1'15"5
  2. Major du Maine..... 2575
  3. Mister des Glénan... 00 2550
- 4. MONSTER WILLIAMS** 00 2575 (Gérald Blandin)

Sur une troisième ligne à la corde, s'est décalé pour aborder la ligne droite et a bien sprinté, échouant de peu pour un meilleur classement.

- **AMIENS 11 avr. 26. Attelé (F) - 15.000€ - 2400m - Autostart - Cde à d. - 13 pts**
1. Marhabath (4)..... 2400 1'14"8
  2. Muscat des Epines (2) 00 2400 1'15"2
- 3. MONSTER WILLIAMS (6)** 00 2400 1'15"2 (T. Dromigny 7.8/1)
4. Monogame (1)..... 2400 1'15"5
- Attention, est revenu de la seconde moitié du peloton terminer très correctement, s'octroyant le second accessit à la lutte.

- **MAUQUENCHY 16 mars 26. Attelé (F) - 18.000€ - 2150m - Autostart - Cde à g. - 12 pts**
1. Miss Melody Peel (7)..... 2150 1'14"3
  2. Melody de l'Epine (5) 00 2150 1'14"6
  3. Magic Alouette (6)..... 00 2150 1'14"6
- 4. MONSTER WILLIAMS (12)** 00 2150 1'15"0 (T. Dromigny 51/1)

Sur une troisième ligne en seconde épaisseur, s'est défendu courageusement jusqu'au bout, en retrait des premiers.

## 2. course

Prix Fan Idole  
NOTRE SELECTION  
7-9-13-5-10-12

- 1 LOVELY DE TILLARD 2800**  
10j Dm7a6m(25)DaDaDaDa  
Jockey : F. Guérineau  
Entraîneur : G. Lefebvre

- **LA CAPELLE 3 mai 26. Monté (F) - 21.000€ - 2750m - Cde à g. - 14 pts**
1. Louragan du Digeon. 00 2775 1'14"7
  2. Looking du Caieu..... 00 2750 1'15"7
  3. Lasco de Lou..... 2750 1'16"2
  4. Lova de Sana..... 00 2750 1'16"5
- DAI. LOVELY DE TILLARD**..... 2750 (Mlle H. Godey 104/1)

Après avoir troqué dans la seconde moitié du peloton puis à l'arrière-garde, a été décollé à la sortie de la ligne opposée.

- **AMIENS 11 avr. 26. Attelé (F) - 17.000€ - 2400m - Autostart - Cde à d. - 13 pts**
1. Love With You (1)..... 00 2400 1'16"1
  2. Lancelot du Nord (3) 00 2400 1'16"1
  3. Legolas Paulois (5)..... 2400 1'16"4
  4. Lacouma (7)..... 2400 1'16"5
- 6. Lambada Sport (10)**..... 2400 1'17"0
- 7. LOVELY DE TILLARD (12)** 2400 1'17"0 (F. Guérineau 36/1)

A constamment figuré dans la seconde moitié du peloton.

- **CHARTRES 1 mars 26. Monté (F) - Apprentis et lads-jockeys - 15.000€ - 2800m - Cde à g. - 11 pts**
1. Louis Gaillard..... 00 2800 1'16"2
  2. Loviou Josselyn..... 2800 1'17"1
  3. Le Vent du Houlet..... 00 2800 1'17"1
  4. Lol Desbois..... 2800 1'19"4
- 6. LOVELY DE TILLARD**..... 2800 1'22"1 (Mlle M. Mendiboure 22/1)
- Toujours en très net retrait du peloton, a terminé à son rythme.

- 2 LIBERTY BLUE 2800**  
227j (25)DaDaDaDa1aDa4a  
Jockey : P. Masschaele  
Entraîneur : P. Godey

- **GOURNAY-EN-BRAY 28 sept. 25. Attelé (F) - 12.000€ - 2550m - Cde à d. - 12 pts**
1. Liberty Bourise..... 00 2550 1'17"7
  2. Lutèce de Sienne..... 2550
  3. Libellule Bleue..... 2550
  4. Lila du Campdos..... 00 2550
- DAI. LIBERTY BLUE**..... 2550 (D. Armellini)

Partie au galop et sanctionnée pour ses allures durant le premier tour, a poursuivi sa course puis a contourné ses rivaux et a franchi le poteau en tête, laissant de très gros regrets.

- **COMPIEGNE 7 sept. 25. Attelé (F) - 14.000€ - 2800m - Cde à g. - 12 pts**
1. Lady Bosse..... 2800 1'25"1
  2. La Rebelle..... 00 2800
  3. Leony de la Vitard..... 2800
  4. Lark Mécourt..... 00 2800
- DAI. LIBERTY BLUE**..... 2800 (G.-A. Pou Pou 10/1)

Partie en net retrait, tentait de quitter les derniers rangs quand elle s'est enlevée au début de la ligne droite.

- **STRASBOURG 28 août 25. Attelé (E) - 19.500€ - 2800m - Cde à d. - 11 pts**
1. Lady Louise Rocq... 00 2825 1'16"1
  2. La Boissonnière..... 2800 1'16"8
  3. Love Me Berry..... 00 2825 1'16"2
  4. La Nuit Je Mens..... 00 2825 1'16"2
- DAI. LIBERTY BLUE**..... 2800 (L. Verva 27/1)

Partie très prudemment, s'était portée en troisième position lorsqu'elle s'est enlevée dans l'avant-dernier tournant, puis n'a plus été dangereuse.

- 3 LE CAP DU ROEN 2800**  
15j 8a6aDa(25)3a2aDa3a  
Jockey : S. De Cubber  
Entraîneur : S. De Cubber

- **MONS (BEL) 28 avr. 26. Attelé (F) - 3.000€ - 2300m - Autostart - Cde à g. - 9 pts**
1. Lady Louisa (1)..... 00 2300 1'14"8
  2. Liza de la Cour (5)..... 2300 1'15"0
  3. Miss Terbekken (8)..... 2300 1'15"3
  4. L'Elite d'Hollow (4)..... 2300 1'15"7
- 8. LE CAP DU ROEN (10)**..... 2300 1'19"7 (S. De Cubber 27/1)

- **STRASBOURG 6 avr. 26. Attelé (G) - 15.000€ - 2800m - Cde à d. - 10 pts**
1. Lone Ranger..... 00 2800 1'15"3
  2. Look d'Avril..... 00 2800 1'15"5
  3. Largo Fligny..... 00 2800 1'16"0
  4. Largo du Pont..... 2800 1'16"0
- 6. LE CAP DU ROEN**..... 2800 1'16"7 (S. De Cubber 26/1)
- DAI. Louimoko**..... 2800

Au sein du peloton, a été nettement dominé dans la ligne droite.

- **REIMS 14 mars 26. Attelé (F) - 21.000€ - 2500m - Autostart - Cde à d. - 13 pts**
1. Looping Ben Max (3) 00 2500 1'13"9
  2. Conspirator Game (1) 00 2500 1'14"4
  3. Let's Go Sautreuil (2) 00 2500 1'14"5
  4. Lenny du Pont (10)..... 2500 1'14"6
- DAI. LE CAP DU ROEN (11)** 2500 (S. De Cubber 98/1)
- S'est élancé au galop.

- 4 LAMBADA SPORT 00 2800**  
17j 7a6aDa(25)4a7a2aDa  
Jockey : K. Achard  
Entraîneur : G. Lefebvre

- **CHÂLONS 26 avr. 26. Attelé (F) - 15.500€ - 2600m - Cde à g. - 11 pts**
1. La Nuit Je Mens..... 00 2625
  1. Lady Thoris..... 00 2600
  3. L'Idole Juth..... 00 2600
  4. Ludmilla Haufor..... 00 2625
- 7. LAMBADA SPORT**..... 2600 (F. Guérineau)

- **AMIENS 11 avr. 26. Attelé (F) - 17.000€ - 2400m - Autostart - Cde à d. - 13 pts**
1. Love With You (1)..... 00 2400 1'16"1
  2. Lancelot du Nord (3) 00 2400 1'16"1
  3. Legolas Paulois (5)..... 2400 1'16"4
  4. Lacouma (7)..... 2400 1'16"5
- 6. LAMBADA SPORT (10)**..... 2400 1'17"0 (M. Legros 49/1)

7. **Lovely de Tillard (12)**..... 2400 1'17"0  
Attenliste au sein du peloton, a terminé courageusement à défaut d'être menaçante.

- **BIHOREL-LES-ROUEN 15 mars 26. Attelé (F) - 15.500€ - 2500m - Cde à d. - 12 pts**
1. Lorette d'Erable..... 00 2500 1'16"2
  2. Lord des Sources..... 00 2500
  3. L'Etonnant Flec..... 00 2500
  4. Libéré du Bos..... 2500
- DAI. LAMBADA SPORT**..... 2500 (F. Lecanu)

A été disqualifiée à mi-parcours alors qu'il n'était pas dangereuse.

- 5 LOUIMOKO 2800**  
8j DaDa2a(25)8aDa5aDa  
Jockey : T. Dromigny  
Entraîneur : D. Van de Walle

- **WAREGEM (BEL) 5 mai 26. Attelé (H) - 3.000€ - 2400m - Autostart - Cde à d. - 14 pts**
1. Krac d'Occque (1)..... 2400 1'15"1
  2. Jicky (14)..... 00 2400 1'15"5
  3. Loup d'Erpion (7)..... 00 2400 1'15"5
  4. Max d'Olmen (2)..... 2400 1'16"7
- DAI. LOUIMOKO (3)**..... 2400 (J. Van Den Putte Jr 11/1)

- **STRASBOURG 6 avr. 26. Attelé (G) - 15.000€ - 2800m - Cde à d. - 10 pts**
1. Lone Ranger..... 00 2800 1'15"3
  2. Look d'Avril..... 00 2800 1'15"5
  3. Largo Fligny..... 00 2800 1'16"0
  4. Largo du Pont..... 2800 1'16"0
- 6. Le Cap du Roen**..... 2800 1'16"7  
**DAI. LOUIMOKO**..... 2800 (P. Masschaele 7/1)

En queue du peloton, a entamé son effort au bout du dernier passage en face, puis s'est montré fautif à cent cinquante mètres du but alors qu'il visait la cinquième place.

- **WAREGEM (BEL) 22 mars 26. Attelé (G) - Prix 0-Tro Op 28 Juni - Internationale - 1.500€ - 2400m - Autostart - Cde à d. - 11 pts**
1. Vasterbo Kismet (5)..... 2400 1'16"0
  2. LOUIMOKO (9)..... 2400 1'16"1 (J. Van Den Putte Jr)
  3. Simco (1)..... 2400 1'16"1
  4. Simply Rocq Pierji (7)..... 2400 1'16"4

- 6 LUMINEUSE WELL 2800**  
19j 2a(25)7aDa2a1a8a4a  
Jockey : M. Nimczyk  
Entraîneur : J. Westenbrink

- **DUINDIGT (HOL) 24 avr. 26. Attelé (F) - 5.000€ - 2000m - Autostart - Cde à g. - 9 pts**
1. Kymi Meloc (10)..... 00 2000 1'16"7
- 2. LUMINEUSE WELL (8)**..... 2000 1'16"9 (M. P. Van Ooyen 64/1)
3. Mystic d'Yvel (3)..... 2000 1'17"0
  4. Kristal d'Angely (4)..... 2000 1'17"6

- **WOLVEGA (HOL) 14 nov. 25. Attelé (F) - 3.000€ - 2600m - Autostart - Cde à g. - 9 pts**
1. Marley (2)..... 2600 1'16"3
  2. Loretta Well (1)..... 2600 1'16"7
  3. Iky de Duffel (8)..... 2600 1'16"8
  4. Libertin Maza (7)..... 2600 1'16"8
- 7. LUMINEUSE WELL (3)**..... 2600 1'18"3 (R. Bot)

- **AMIENS 4 oct. 25. Attelé (F) - 15.000€ - 2400m - Autostart - Cde à d. - 13 pts**
1. Le Grand de Viry (3)..... 00 2400 1'16"6
  2. Lilionaly (5)..... 2400 1'16"7
  3. Lou de Beaulac (1)..... 2400 1'16"7
  4. Lady de Melleray (8) 00 2400 1'17"1
- DAI. LUMINEUSE WELL (11)** 2400 (G. Gelormini 11/1)
- Fautive au départ, a été disqualifiée.

- 7 LONE RANGER 00 2800**  
37j 1a1a1a2aDa(25)4a8a  
Jockey : F. Desmigneux  
Entraîneur : Bas.J. Crebas

- **STRASBOURG 6 avr. 26. Attelé (G) - 15.000€ - 2800m - Cde à d. - 10 pts**
1. Lone Ranger..... 00 2800 1'15"3 (F. Desmigneux Egalité)
  2. Look d'Avril..... 00 2800 1'15"5
  3. Largo Fligny..... 00 2800 1'16"0
  4. Largo du Pont..... 2800 1'16"0
- 6. Le Cap du Roen**..... 2800 1'16"7  
**DAI. Louimoko**..... 2800

Progressivement rapproché du groupe de tête, a pris l'avantage peu avant l'entrée du dernier tournant et s'est imposé avec autorité.

- **WOLVEGA (HOL) 27 mars 26. Attelé (G) - 5.000€ - 2600m - Autostart - Cde à g. - 8 pts**
1. Lone Ranger (4)..... 2600 1'15"7 (F. Vandenaabeele 5/1)
  2. Loverman d'Hertals (8) 00 2600 1'15"9
  3. Miracle Girl (2)..... 2600 1'16"2
  4. Mystic d'Yvel (3)..... 2600 1'16"4

- **WOLVEGA (HOL) 6 mars 26. Attelé (G) - 5.000€ - 2600m - Autostart - Cde à g. - 9 pts**
1. Lone Ranger (5)..... 2600 1'16"2 (F. Vandenaabeele 5.5/1)
  2. Jester Tonic (8)..... 00 2600 1'16"2
  3. Loretta Well (6)..... 2600 1'16"3
  4. Just Between Us (9)..... 00 2600 1'16"4

- 3 LAHRANA DU HAUTY 2825**  
5j Da2aDa2a1a4a(25)5a  
Jockey : J. Van Der Wal  
Entraîneur : Bas.J. Crebas

- **CHÂLONS 8 mai 26. Attelé (H) - 14.000€ - 2600m - Cde à g. - 12 pts**
1. La Baraka..... 00 2600 1'25"6
  2. Latina Jive..... 00 2600 1'25"8
  3. Lizy du Vivier..... 00 2600 1'25"9
  4. Lady Bell..... 00 2600 1'26"0
- DAI. LAHRANA DU HAUTY**..... 2600 (F. Desmigneux)

Venue aux avant-postes à un tour du but, s'est désunie à la sortie de l'avant-dernier tournant et a été disqualifiée.

**AGRI TEAM**

INTERIM RECRUTEMENT FORMATION

Agence d'emploi spécialisée  
Métiers de Terre - Métiers de Bouche  
67640 FEGRSHEIM

**03 88 98 78 09**

contact@agri-team.fr - www.agri-team.fr

ENSEIGNE  
SIGNALETIQUE  
MARQUAGE  
DECORATION

4 EN 1

Notre métier !

COMMUNICATION

03 88 25 64 86 - 4en1.com@orange.fr - 5 rue de la Tour - 67720 HOERDT

► **NANCY 19 avr. 26. Attelé (F) - 16.500€ - 2600m - Cde à d. - 12 pts**  
 1. Lady des Sources..... 2600 1'17"0  
**2. LAHRANA DU HAUTY**.....2600 1'17"1  
 (F. Desmigneux 11/1)  
 3. Lady de Joudes..... 2600 1'17"1  
 4. Lady Girl..... 2600 1'17"1  
**8. Lady Louise Rocq**..... 2625 1'17"1  
 Venue sur une deuxième ligne à un tour du but, a bien accéléré au centre mais n'a rien pu faire à Lady des Sources pour finir.

► **STRASBOURG 6 avr. 26. Attelé (G) - 15.000€ - 2800m - Cde à d. - 12 pts**  
 1. Leia Highland..... 2800 1'15"7  
 2. Lady d'Agen..... 2800 1'16"1  
 3. Lady Sunshine..... 2800 1'16"3  
 4. Lolita Club..... 2800 1'16"5  
**DAI. LAHRANA DU HAUTY**.....2800  
 (F. Desmigneux 3.5/1)

Rapprochée, en épaisseur, à un tour du but mais contrée, a disparu sur faute dans le tournant final en tentant de suivre Leia Highland.

► **9 LÉPIDOPTÉRISTE** 2825  
 30j 3a(25)Da10a3aDaDa(24)4Da

Jockey : P.-Y. Verva  
 Entraîneur : P.-Y. Verva

► **LE CROISÉ-LAROCHE 13 avr. 26. Attelé (F) - 17.500€ - 2825m - Cde à g. - 15 pts**  
 1. L'Amiral Châtault..... 2850 1'14"0  
 2. L'Astre de Nuit..... 2825 1'14"8  
**3. LÉPIDOPTÉRISTE**..... 2825 1'14"8  
 (P.-Y. Verva 16/1)

4. Lumière Dairpet..... 2850 1'14"4  
 Vite aux avant-postes, a pris la tête dans l'avant-dernier tournant, puis a bien sprinté jusqu'au bout sans pouvoir contrer L'Amiral Châtault et L'Astre de Nuit dans les derniers mètres.

► **CAGNES-SUR-MER 30 déc. 25. Attelé (F) - 16.500€ - 2925m - Cde à g. - 14 pts**  
 1. Label du Mont..... 2925 1'16"3  
 2. Leader Rastid..... 2925 1'16"4  
 3. L'Océan..... 2925 1'16"5  
 4. Litchi Julry..... 2925 1'16"6  
**DAI. LÉPIDOPTÉRISTE**.....2925  
 (J.-C. Féron 216/1)

Fautif au départ, perdant pas mal de terrain, a ensuite recollé au peloton et s'est de nouveau montré indécis dans la ligne droite ; était dans le lointain.

► **CLAIREFONTAINE 14 juil. 25. Attelé (D) - 18.000€ - 2900m - Cde à d. - 12 pts**  
 1. L'Amiral Digeo..... 2925 1'19"6  
 2. Luciano Royal..... 2925 1'19"6  
 3. Love's Secret..... 2925 1'19"7  
 4. Lathos de Vivoin..... 2925 1'19"9  
**10. LÉPIDOPTÉRISTE**..... 2900 1'22"7  
 (S. Meunier 15/1)

Après avoir trotté dans le groupe de tête à l'abri, a totalement cédé au dernier passage en face.

► **10 LAUVERGNIER** 2825  
 10j 4a5a(25)Da4a4a1a1a

Jockey : M. Barcelo Bisquerra  
 Entraîneur : K. Leblanc

► **ROYAN ATLANTIQUE 3 mai 26. Attelé (F) - 16.500€ - 2475m - Cde à d. - 13 pts**  
 1. Leuk du Chatault..... 2475 1'17"9  
 2. La Ragazza Didalo..... 2475 1'18"2  
 3. Liberty du Rif..... 2475 1'18"3  
**4. LAUVERGNIER**..... 2475 1'18"7  
 (L. Guinoiseau)

Vite en bon rang et aux avant-postes avec l'animateur dans le tournant final, n'a rien pu faire face au trio de tête pour finir.

► **NANCY 19 avr. 26. Attelé (F) - 16.500€ - 2625m - Cde à d. - 16 pts**  
 1. Le Boss de Lubel..... 2600 1'15"6  
 2. L'Ami Luc..... 2625 1'15"1  
 3. L'As du Perche..... 2600 1'16"1  
 4. Lord On Way..... 2600 1'16"9  
**5. LAUVERGNIER**..... 2625 1'16"5  
 (M. Barcelo Bisquerra 24/1)

Venu de loin, a fourni un courageux effort final à distance et a réglé Leader Soledad au passage du poteau.

► **GRAIGNES 30 oct. 25. Attelé (E) - 20.000€ - 2725m - Autostart - Cde à g. - 13 pts**  
 1. Logo Majyc (5)..... 2725 1'15"4  
 2. Lester du Cherisay (3)..... 2725 1'15"5  
 3. Librium (6)..... 2725 1'15"5  
 4. Lou Prestance (10)..... 2725 1'15"7  
**DAI. LAUVERGNIER (11)**..... 2725  
 (L. Guinoiseau 3.3/1)

Fautif dans le premier tournant, a été disqualifié.

► **11 LOVELY DU RABUTIN** 2825  
 24j 7a1a9a1aDaDa(25)1a

Jockey : F. Giard  
 Entraîneur : F. Giard

► **NANCY 19 avr. 26. Attelé (F) - 16.500€ - 2625m - Cde à d. - 12 pts**  
 1. Lozana Hollandia..... 2600 1'17"0  
 2. Little Bad Girl..... 2600 1'17"4  
 3. Lady du Campus..... 2600 1'17"5  
 4. Lovely Tély..... 2600 1'17"6  
**7. LOVELY DU RABUTIN**..... 2625 1'17"2  
 (F. Ouvrière 2/1)

En retrait, après un départ assez lent, s'est rapprochée en deuxième position, en dehors, au bout de la ligne d'en face, puis a rétrogradé sur faute et n'a plus été dangereuse.

► **LA CAPELLE 22 mars 26. Attelé (F) - 17.500€ - 2750m - Cde à g. - 14 pts**  
**1. LOVELY DU RABUTIN**..... 2750 1'15"3  
 (F. Giard 15/1)  
 2. Libra Suprême..... 2750 1'15"5  
 3. Lerming Olivierie..... 2750 1'15"8  
 4. Laura de Crépin..... 2750 1'15"9  
 En tête dès la sortie du premier tournant, s'est imposé de bout en bout.

► **CHÂTILLON/CHALARONNE 1 mars 26. Attelé (G) - 15.000€ - 2700m - Cde à g. - 16 pts**

1. Lost..... 2700 1'18"1  
 2. Louane de Veauce..... 2700 1'18"2  
 3. Légende du Bugey..... 2700 1'18"3  
 4. Lacrima Mauzun..... 2700 1'18"5  
**9. LOVELY DU RABUTIN**..... 2700 1'20"1  
 (F. Giard)

Rapprochée à un tour du but, se propulsant aux commandes, a été débordée à l'entrée de la ligne droite par Louane de Veauce, avant de s'accrocher avec un rival, perdant toute chance.

► **12 LOLITA DE MIELOUI** 2825  
 11j 7a2a9a(25)Dm8a10aDa

Jockey : F. Ouvrière  
 Entraîneur : F. Ouvrière

► **PARIS-VINCENNES 20 janv. 26. Attelé (E) - 35.000€ - 2700m - Cde à g. - 12 pts**  
 1. Lovely des Brouets..... 2700 1'15"8  
 2. Liane..... 2700 1'15"8  
 3. Liberty Jiel..... 2700 1'15"9  
 4. Laquila Wood..... 2700 1'16"1  
**7. LOLITA DE MIELOUI**..... 2700 1'16"5  
 (F. Ouvrière 19/1)

Venu de l'arrière-garde, s'est portée sur un troisième rideau à deux en montant, avant d'être progressivement dominée dans les quatre cents derniers mètres.

► **BORDEAUX - LE BOUSCAT 8 janv. 26. Attelé (E) - 21.000€ - 2650m - Cde à d. - 13 pts**  
 1. Lizenn d'Erquy..... 2650 1'16"8  
**2. LOLITA DE MIELOUI**..... 2650 1'16"9  
 (F. Ouvrière 10/1)  
 3. Lara Vrie..... 2650 1'17"0  
 4. Line Gascogne..... 2650 1'17"2

A pris le commandement à Love Queen à un tour du but, puis a fait illusion pour le succès avant d'être débordée à cent mètres du but par Lizenn d'Erquy, résistant à Lara Vrie.

► **PARIS-VINCENNES 1 janv. 26. Attelé (E) - 35.000€ - 2700m - Cde à g. - 14 pts**  
 1. Latina Jenilou..... 2700 1'14"5  
 2. Louisiane Girl..... 2700 1'14"5  
 3. Lucia de la Crière..... 2700 1'14"8  
 4. Liane..... 2700 1'14"9  
**9. LOLITA DE MIELOUI**..... 2700 1'15"2  
 (F. Ouvrière 115/1)

Fautive à un kilomètre de l'arrivée alors qu'il figurait déjà l'arrière-garde, a vainement essayé de passer la vitesse supérieure dans la ligne droite, côté corde.

► **13 LADY LOUISE ROCQ** 2825  
 24j 8a(25)Da5a1a2a1aDa

Jockey : M. Moes  
 Entraîneur : D. Moes

► **NANCY 19 avr. 26. Attelé (F) - 16.500€ - 2625m - Cde à d. - 12 pts**  
 1. Lady des Sources..... 2600 1'17"0  
**2. LAHRANA DU HAUTY**..... 2600 1'17"1  
 3. Lady de Joudes..... 2600 1'17"1  
 4. Lady Girl..... 2600 1'17"1  
**8. LADY LOUISE ROCQ**..... 2625 1'17"1  
 (M. Moes 5.5/1)

Toujours en retrait, n'a pu que finir à son rythme.

► **ENGHIEN 9 oct. 25. Attelé (D) - 40.000€ - 2875m - Cde à g. - 16 pts**  
 1. Lassie..... 2875 1'14"5  
 2. Lola d'Ohara..... 2875 1'14"7  
 3. Luna Kalouma..... 2875 1'14"8  
 4. Lune Lumalo..... 2875 1'14"8  
**DAI. LADY LOUISE ROCQ**..... 2875  
 (M. Moes 23/1)

Figurait dans la seconde moitié du peloton lorsqu'elle s'est définitivement perdue dans ses allures avant l'entrée du premier tournant.

► **ENGHIEN 29 sept. 25. Attelé (E) - 35.000€ - 2875m - Cde à g. - 16 pts**  
 1. Love Me Berry..... 2875 1'15"0  
 2. Laïa d'Avril..... 2875 1'15"0  
 3. Lilas d'Echal..... 2875 1'15"2  
 4. Lumière de Baille..... 2875 1'15"4  
**5. LADY LOUISE ROCQ**..... 2875 1'15"4  
 (M. Moes 32/1)

Patiente sur une cinquième ligne du wagon de deux, a dû changer de lignes à plusieurs reprises pour finir, terminant vite et échouant de peu pour un meilleur classement.

## 3. course

Prix Une de Mai  
 NOTRE SÉLECTION  
**13-8-9-4-12-11**

► **1 KAKI DE VAL** 2800  
 17j 9m5a7a6a(25)3a8a6a

Jockey : F. Rochette  
 Entraîneur : B. Barbier

► **CHÂLONS 26 avr. 26. Monté (F) - 15.500€ - 2625m - Cde à g. - 15 pts**  
 1. Luc Paasloo..... 2625 1'22"9  
 2. Kapitano Valou..... 2625 1'23"9  
 3. Kilyan du Fossé..... 2625 1'24"0  
 4. Kerjacq des Ecus..... 2600 1'24"8  
**9. KAKI DE VAL**..... 2625 1'27"5  
 (Mlle M. Mendiboure)

► **NANCY 19 avr. 26. Attelé (F) - 16.500€ - 2600m - Cde à d. - 16 pts**

**1. Kiss Me Mencourt**..... 2600 1'16"1  
**2. Késaco du Chailou**..... 2600 1'16"2  
 3. Kiarah de Nappes..... 2625 1'15"6  
 4. Kiss You du Verger..... 2600 1'16"5  
**5. KAKI DE VAL**..... 2600 1'16"5  
 (F. Rochette 71/1)

Rapproché dans le deuxième tournant mais piégé, le nez au vent, a pu se rabattre dans le tournant final, puis a fait illusion pour la troisième place avant de plafonner.

► **STRASBOURG 6 avr. 26. Attelé (E) - Apprentis professionnels - 18.500€ - 2800m - Cde à d. - 10 pts**  
 1. Loki de Beaucamps..... 2800 1'16"1  
 2. L'As des As..... 2800 1'16"2  
**3. Kador du Rabutin**..... 2800 1'16"3  
 4. Krokeuse..... 2825 1'16"1  
**7. KAKI DE VAL**..... 2800 1'18"4  
 (J. Denisot 21/1)

Après avoir figuré sur une troisième ligne à la corde, a été dominé dans le tournant final et a conclu bon dernier.

► **2 KINGSLEY ROBSEN** 2800  
 66j 9m9a(25)Dm5Dm3m10a13a

Jockey : J.-R. Declercq  
 Entraîneur : J.-R. Declercq

► **LA CAPELLE 8 mars 26. Monté (G) - 21.000€ - 2750m - Cde à g. - 10 pts**  
 1. Jaya du Quenne..... 2775 1'14"5  
 2. Krunch de l'Iton..... 2775 1'14"6  
 3. Jasmin du Pohose..... 2750 1'15"4  
 4. Item Buissonay..... 2775 1'14"9  
**9. KINGSLEY ROBSEN (14)**..... 2750 1'16"7  
 (Mlle L. Planchenaull 40/1)

Fautif au début, et vite bon dernier, n'a jamais été menaçant.

► **LE CROISÉ-LAROCHE 23 fév. 26. Attelé (F) - 21.000€ - 2700m - Autostart - Cde à g. - 15 pts**  
 1. Kitaliano Algref (15)..... 2700 1'15"3  
 2. Kashmir Prestance (10)..... 2700 1'15"3  
 3. Kyroc d'Erpion (11)..... 2700 1'15"5  
**4. Kador du Rabutin (7)**..... 2700 1'15"7  
**9. KINGSLEY ROBSEN (14)**..... 2700 1'16"8  
 (J. Koubiche 156/1)

N'a pu que figurer en queue de peloton.

► **REIMS 10 nov. 25. Monté (F) - Apprentis et lads-jockeys - 19.000€ - 2550m - Cde à d. - 9 pts**

1. Lightning Jiel..... 2550 1'14"3  
 2. Lou d'Ecroville..... 2550 1'14"7  
 3. Lauro Fligny..... 2550 1'15"0  
 4. Little Dragon..... 2550 1'15"2  
**DAI. KINGSLEY ROBSEN**..... 2550  
 (J. Ferron 28/1)

A été sanctionné pour ses allures avant d'aborder le premier tournant alors qu'il était à l'arrière du peloton.

► **3 KORLÉON** 2800  
 18j 8a12a3a(25)9a9aDaDa

Jockey : M. Verva  
 Entraîneur : P. Godéy

► **AMIENS 25 avr. 26. Attelé (F) - Apprentis et lads-jockeys - 15.500€ - 2900m - Cde à d. - 13 pts**  
 1. Killer Point..... 2900 1'15"1  
 2. Kurosio des Loves..... 2900 1'15"3  
 3. Khéops Bourbon..... 2925 1'15"0  
 4. King Elvis..... 2900 1'15"8  
**8. KORLÉON**..... 2900 1'16"5  
 (I. Krouchi 19/1)

A constamment figuré dans la seconde moitié du peloton, jouant de malchance dans le tournant final.

► **LISIEUX 12 avr. 26. Attelé (F) - 17.000€ - 2725m - Cde à d. - 18 pts**  
 1. Kerlaz d'Ave..... 2750 1'15"2  
**2. King de Dufa**..... 2725 1'16"0  
 3. Kenavo Tuilerie..... 2750 1'15"5  
 4. Kaléo de Banville..... 2750 1'15"7  
**12. KORLÉON**..... 2725 1'16"8  
 (F. Lecanu 17/1)

Rapidement aux avant-postes, a imprimé un rythme régulier, puis débordé par Kerlaz d'Ave à l'amorce de l'ultime tournant, a cédé.



Lundi-Vendredi de 9.30h-19h Samedi de 9.30h-17h

Chez RIVO on parle français!

# Möbel RIVO

GmbH & Co. KG

IHR PARTNER FÜR OPTIMALE EINRICHTEN

D-77855 Achern-Fautenbach · Im Gewerbegebiet 6 · Tel. (+49) 78 41/62 25-0

Après la sortie autoroute ACHERN trouvez le magasin orange RIVO

vis à vis McDonalds / Euro Rastpark Achern · www.rivo.de

► **ARGENTAN 29 mars 26. Attelé (G) - Amateurs - 5.500€ - 2875m - Cde à d. - 15 pts**

- Jardy des Landes..... 00 2875 1'16"7
- Kingston du Minon..... 2875 1'17"5

**3. KORLÉON..... 00 2875 1'18"5**

(Mme N. Godey 57/1)  
4. Kasa Djanga..... 2900 1'18"5  
Seul en cinquième position à un tour du but, dans une course décousue, a terminé correctement pour s'emparer d'une nette troisième place, à distance des deux premiers.

**4. KISS ME DU RABUTIN 2800**

156j (25)6aDa1a12a3a2a2a

Jockey : P.-Y. Verva

Entraîneur : J.-R. Delliaux

► **LE CROISÉ-LAROCHE 8 déc. 25. Attelé (G) - 16.000€ - 2700m - Autostart - Cde à g. - 15 pts**

- Kassiopée (1)..... 00 2700 1'14"1
- Kaaba Ringeat (2)..... 2700 1'14"2
- Klarissa (4)..... 00 2700 1'14"8
- Kiss Me Mécourt (16) 00 2700 1'14"9
- Kiss Me du Rabutin (8) 2700 1'15"4

(P.-Y. Verva 7/8/1)

Venu en tête à la sortie du premier tournant, a contré Kassiopée durant toute la ligne opposée, puis a dû abandonner dans le dernier tournant.

► **CHARTRES 25 nov. 25. Attelé (G) - 18.500€ - 2800m - Cde à g. - 14 pts**

- Kiss Me du Thenney..... 2800 1'15"7
- Kiama..... 00 2800 1'16"1
- Kalsie des Baux..... 00 2800 1'16"3
- Kueen..... 00 2800 1'16"3

**DAI. KISS ME DU RABUTIN 2800**

(F. Desmigneux 11/1)

A été disqualifiée au début.

► **NANCY 9 nov. 25. Attelé (G) - 15.000€ - 2600m - Cde à d. - 12 pts**

- Kiss Me du Rabutin 2600 1'16"7
- R. Derieux 5.5/1
- Kala des Racques..... 00 2600 1'16"9
- Kind Danover..... 00 2600 1'17"0
- Kamélie du Campus..... 00 2600 1'17"2
- Kiss Me Mécourt..... 2600 1'17"6

Venu en tête, au premier passage en face, a sûrement contrôlé la situation par la suite.

**5. KABRIOLE D'ENFER 2800**

10j 7a8a(25)9a8a13a2aDa

Jockey : B. Rouer

Entraîneur : B. Rouer

► **RAMBOUILLET 3 mai 26. Attelé (F) - Apprentis et lads-jockeys - 14.500€ - 2800m - Cde à g. - 16 pts**

- Kaporal Kadesh..... 00 2825
- Kozmic Blues..... 00 2825
- Khalife du Chêne..... 00 2800
- Kraquita Bella..... 00 2800
- Kabriole d'Enfer 00 2800

(J. Ferron 35/1)

Sur une quatrième ligne à la corde, a beaucoup reculé dans la ligne opposée, s'est décalée à la sortie du tournant final et a bien fini en retrait des premiers.

► **REIMS 15 avr. 26. Attelé (F) - 21.000€ - 2500m - Autostart - Cde à d. - 11 pts**

- Kennedy Texan (7)..... 00 2500 1'12"8
- Kolmi des Epines (3) 00 2500 1'12"9
- Kel Copain (6)..... 00 2500 1'13"1
- Karno d'Arbaz (10)..... 00 2500 1'13"2
- Kabriole d'Enfer (12) 00 2500 1'15"0

(M. Verva 92/1)

Bien partie puis placée sur une quatrième ligne, côté corde, a cédé dès la mi-ligne opposée.

► **CHÂTEAURoux 28 sept. 25. Attelé (F) - Apprentis et lads-jockeys - 14.000€ - 2925m - Cde à d. - 14 pts**

- Kératine Glam..... 00 2900
- Karine de Bretagne..... 00 2900
- Kaolin de Mone..... 00 2900
- Krack Foulonière..... 00 2900
- Kabriole d'Enfer 00 2925

(M. Barcelo Bisquerra)

Dans la seconde moitié du peloton, a vainement tenté de contourner le peloton dans le tournant final, puis a suivi Kératine Glam jusqu'aux deux cents mètres, avant de nettement plafonner.

**6. KARLA DE PAGERIE 2800**

19j 4aDa2a4a3a(25)1a1a

Jockey : F. Vandenebeele

Entraîneur : Bas.-J. Crebas

► **DUINDIGT (HOL) 24 avr. 26. Attelé (F) - 2.500€ - 1609m - Autostart - Cde à g. - 6 pts**

- Jackson Darling (5)..... 1609 1'16"3
- Général Wood (6)..... 00 1609 1'16"4
- Julia Doctor (2)..... 1609 1'16"7
- Karla de Pagerie (3)..... 1609 1'16"8

(F. Vandenebeele)

► **STRASBOURG 8 mars 26. Attelé (G) - Apprentis professionnels - 15.000€ - 2825m - Cde à d. - 14 pts**

- Kaline du Rabutin..... 2825 1'15"6
- Kalezia Poterie..... 2800 1'16"3
- Kash Eleven..... 2800 1'16"4
- Kaiser Gibus..... 00 2800 1'16"5
- Karla de Pagerie 2825

(F. Vandenebeele 3.5/1)

Vite à l'arrière-garde, a disparu sur faute dans le deuxième tournant.

► **MONS (BEL) 17 févr. 26. Attelé (G) - 15.000€ - 2300m - Autostart - Cde à g. - 14 pts**

- Kaline de Lahaye (5) 00 2300 1'14"1
- Karla de Pagerie (4) 00 2300 1'14"1
- Katyusha (1)..... 00 2300 1'14"1
- Lutye Ringeat (2)..... 00 2300 1'14"3

**7. KÉSACO DU CHAILLOU 2800**

24j 2a(25)Da2a3a1a9a1a

Jockey : T. Dromigny

Entraîneur : F. Ducrocq

► **NANCY 19 avr. 26. Attelé (F) - 16.500€ - 2600m - Cde à d. - 16 pts**

- Kiss Me Mécourt..... 2600 1'16"1
- Késaco du Chaillou 2600 1'16"2
- Kiarha de Nappes..... 00 2625 1'15"6
- Kiss You du Verger..... 00 2600 1'16"5
- Kaki de Val..... 00 2600 1'16"5

Venu au commandement à la sortie du deuxième tournant, a fait illusion pour la victoire jusqu'à cent mètres du but, puis a subi la loi de Kiss Me Mécourt.

► **ABBEVILLE 17 août 25. Attelé (R) - Récl. - 10.000€ - 3175m - Cde à g. - 12 pts**

- Khalifa Céké..... 00 3175
- Kaiser Gibus..... 00 3175
- Kaiser Piquenard..... 00 3150
- Kilyan du Fossé..... 00 3150
- Késaco du Chaillou 00 3175

(F. Desmigneux)

A vite été disqualifié.

► **BAGNOLES-DE-L'ORNE 20 juil. 25. Attelé (E) - 17.500€ - 2850m - Cde à d. - 10 pts**

- Krille du Bouillon..... 2850
- Késaco du Chaillou 2850
- Kissour du Gers..... 00 2850
- James Bond..... 00 2875

Patient en quatrième position, a accéléré à moins d'un tour du but, prenant le meilleur au début de la ligne d'en face, puis, rejoint par Krille du Bouillon, s'est incliné tout à la fin.

**8. KRACK TER BLEKTE 2800**

30j 3aDa4a9a(25)DaDa3a

Jockey : F. Desmigneux

Entraîneur : A. Van Achter

► **LE CROISÉ-LAROCHE 13 avr. 26. Attelé (F) - Apprentis et lads-jockeys - 15.500€ - 2825m - Cde à g. - 13 pts**

- Kannabis Jeloca..... 00 2850 1'13"6
- Konspirator Game..... 00 2825 1'14"3
- Krack Ter Blekte..... 2825 1'14"7
- Komdapi Dieschoot..... 00 2850 1'14"2

Après avoir trotté au sein du peloton, a perdu du terrain dans le tournant final étant derrière des concurrents sur leurs fins, puis s'est très bien relancé dans la ligne droite.

► **LE CROISÉ-LAROCHE 30 mars 26. Attelé (F) - 21.000€ - 2825m - Cde à g. - 16 pts**

- Kobé Béji..... 00 2825 1'14"1
- Kairo de Bomo..... 00 2850 1'13"6
- Kashkai..... 00 2825 1'14"4
- Kelowa Stardust..... 00 2850 1'14"0
- Krack Ter Blekte..... 2825

(F. Ouvrie 19/1)

S'est montré fautif peu après le départ.

► **AMIENS 15 mars 26. Attelé (G) - Apprentis et lads-jockeys - 14.000€ - 2900m - Cde à d. - 12 pts**

- Kennedy Texan..... 00 2900 1'14"7
- Kirsch des Prés..... 2900 1'16"1
- Killer Zofe..... 2900 1'16"1
- Krack Ter Blekte..... 2900 1'16"1

(L. Guénet 37/1)

Animateur sur un bon tempo, sous la pression de Kennedy Texan, n'a pu suivre son rival en face, avant de lutter jusqu'au bout pour la deuxième place, subissant une double attaque à la fin.

**9. KING DE DUFA 2800**

31j 2a4a4a(25)10a2a6a1a

Jockey : B. Blachet

Entraîneur : B. Blachet

► **LISIEUX 12 avr. 26. Attelé (F) - 17.000€ - 2725m - Cde à d. - 18 pts**

- Kerlaz d'Ave..... 2750 1'15"2
- King de Dufa..... 2725 1'16"0
- Kenavo Tuilerie..... 00 2750 1'15"5
- Kaléo de Banville..... 00 2750 1'15"7
- Korléon..... 00 2725 1'16"8

Rapidement à la pointe du combat, s'est remarquablement défendu jusqu'au bout, conservant le premier accessit.

► **CHOLET 22 mars 26. Attelé (F) - Apprentis et lads-jockeys - 15.000€ - 2800m - Cde à d. - 15 pts**

- Kandy Venesi..... 00 2800 1'16"0
- Kim de Beaum..... 00 2825 1'15"4
- Kerlaz d'Ave..... 2825 1'15"4
- King de Dufa..... 2800 1'16"1

(R. Blachet 34/1)

Vite dans le sillage de l'animatrice Kandy Venesi, s'est décalé à mi-ligne droite et a courageusement terminé, échouant d'assez peu pour le second accessit.

► **MAUQUENCHY 24 févr. 26. Attelé (F) - 21.000€ - 2850m - Cde à g. - 17 pts**

- King's Return..... 00 2875 1'14"3
- Krac de Guibray..... 00 2850 1'15"0
- King Club..... 00 2850 1'15"1
- King de Dufa..... 2850 1'15"2

(B. Blachet 77/1)

Constamment dans le sillage de l'animateur Kievel, a concédé les accessits à la lutte, sans démentir.

**10. KISS ME MENCOURT 2800**

24j 1a4a3a7a(25)4a9a7a

Jockey : L. Verva

Entraîneur : L. Verva

► **NANCY 19 avr. 26. Attelé (F) - 16.500€ - 2600m - Cde à d. - 16 pts**

- Kiss Me Mécourt..... 2600 1'16"1
- Késaco du Chaillou..... 00 2600 1'16"2
- Kiarha de Nappes..... 00 2625 1'15"6
- Kiss You du Verger..... 00 2600 1'16"5
- Kaki de Val..... 00 2600 1'16"5

Venu en tête en face, puis couverte par Késaco du Chaillou, a attaqué son rival à cent mètres du but et l'a dominé au sprint.

► **LA CAPELLE 6 avr. 26. Attelé (F) - Apprentis et lads-jockeys - 15.500€ - 2750m - Cde à g. - 14 pts**

- Kiss Me Dutoille..... 00 2775 1'17"4
- Kim de Beaum..... 00 2775 1'17"5
- Klarissa..... 00 2750 1'18"2
- Kiss Me Mécourt..... 2750 1'18"3

(N. Becquet 13/1)

Vite au sein du peloton, est parvenue à se décaler à la sortie du tournant final avant de bien terminer, échouant de peu pour un meilleur classement.

► **LA CAPELLE 8 mars 26. Attelé (G) - Apprentis et lads-jockeys - 14.500€ - 2750m - Cde à g. - 12 pts**

- Katyusha..... 2750 1'15"3
- Kina de Wallis..... 2750 1'15"4
- Kiss Me Mécourt..... 2750 1'15"5
- Kalypto Mi Amor..... 00 2750 1'15"6

En deuxième épaisseur, le nez au vent, s'est bien comportée jusqu'au bout pour conserver la troisième place.

**11. KEEP TOUCH 00 2825**

23j 2a4aDa(25)7a2a4a3a

Jockey : P. Masschaele

Entraîneur : E. Ongheva

► **LE CROISÉ-LAROCHE 20 avr. 26. Attelé (F) - Apprentis et lads-jockeys - 15.500€ - 2700m - Autostart - Cde à g. - 9 pts**

- Kracdarche (5)..... 00 2700 1'14"6
- Keep Touch (3)..... 00 2700 1'14"7
- Kyroc d'Erpion (6)..... 00 2700 1'14"7
- Kashkai (8)..... 00 2700 1'14"7

Attentioniste à l'arrière-garde, s'est rapprochée au avant-postes à la sortie de la ligne opposée, puis a très bien luté jusqu'au bout, échouant du strict minimum pour la victoire.

► **REIMS 5 avr. 26. Attelé (F) - Apprentis et lads-jockeys - 15.500€ - 2550m - Cde à d. - 12 pts**

- Kennedy Texan..... 00 2550 1'13"9
- Kalle Choum..... 00 2550 1'14"6
- Kracdarche..... 00 2550 1'14"6
- Keep Touch..... 2550 1'14"7

(L. Cuffet 20/1)

Attentioniste sur une troisième ligne, s'est vaillamment défendue jusqu'au bout, ne s'inclinant pour un meilleur accessit qu'après lutte.

► **NANCY 28 mars 26. Attelé (F) - 19.500€ - 2625m - Cde à d. - 16 pts**

- Karlos Nay..... 00 2625 1'17"3
- Kiruna du Poncelet..... 2600 1'18"4
- Kimbila..... 00 2600 1'18"5
- Katitzi..... 00 2625 1'17"8
- Kaki de Val..... 00 2600 1'18"7
- DAI. Keep Touch..... 00 2625

(F. Ouvrie 12/1)

Après avoir attendu en queue de peloton, s'est montrée fautive à l'entrée du dernier passage en face alors qu'elle tentait de se rapprocher.

**12. KADOR DU RABUTIN 2825**

20j 3a3a1a5a4a10a11a

Jockey : F. Giard

Entraîneur : F. Giard

► **REIMS 23 avr. 26. Attelé (E) - 24.000€ - 2500m - Autostart - Cde à d. - 11 pts**

- Kéa des Racques (5) 00 2500 1'12"9
- Kid de la Banio (4)..... 00 2500 1'13"1
- Kador du Rabutin (11) 00 2500 1'13"1
- Kendo Castelots (2)..... 00 2500 1'13"3

Fautif au départ, rétrogradant à l'arrière-garde, a gagné des rangs en se faulant au bout de la ligne d'en face, puis a bien sprinté au centre, concédant le premier accessit après lutte.

► **STRASBOURG 6 avr. 26. Attelé (E) - Apprentis professionnels - 18.500€ - 2800m - Cde à d. - 10 pts**

- Loki de Beaucamps..... 2800 1'16"1
- L'As des As..... 00 2800 1'16"2
- Kador du Rabutin 2800 1'16"3
- Krokeuse..... 00 2825 1'16"1
- Kaki de Val..... 2800 1'18"4

Au sein du peloton, s'est décalé à cent mètres du but, puis a donné un bon coup de reins mais sans menacer le duo de tête.

► **NANCY 28 mars 26. Attelé (F) - 24.000€ - 2600m - Cde à d. - 14 pts**

- Johnny Mix..... 00 2625 1'15"5
- Jaffo Géma..... 00 2625 1'15"7
- Kiss Me Julry..... 00 2625 1'15"9
- Jacobson..... 00 2625 1'15"9
- Kador du Rabutin 2600 1'17"4

(M. Verva 8.5/1)

Vite en tête, a imposé un rythme soutenu en début de course, n'a ensuite pu contrer Jacobson dans le dernier tournant, puis a cédé dans la ligne droite.

**13. KANSAS DE CASTELLE 2825**

12j 3a(25)5aDa2a2a2a1a

Jockey : C. Martens

Entraîneur : Christophe Martens (S)

► **HYÈRES 1 mai 26. Attelé (G) - 22.000€ - 2650m - Autostart - Cde à d. - 12 pts**

- Kalgary (8)..... 00 2650 1'14"2
- Ilya de Bossens (13) 00 2650 1'14"3
- Kansas de Castelle (3) 00 2650 1'14"3
- Kristal du Palais (11)..... 2650 1'14"9

Attentioniste sur une troisième ligne à la corde, a pu être lancé à l'entrée de la ligne droite et a bien terminé mais a dû se contenter de la troisième place.

► **BEAUMONT-DE-LOM. 30 nov. 25. Attelé (E) - 23.000€ - 2400m - Autostart - Cde à d. - 14 pts**

- King de Larré (5)..... 00 2400 1'13"7
- Korsiko (10)..... 00 2400 1'14"3
- Kanea de l'Abbaye (7) 00 2400 1'14"4
- Kaiser Griff (3)..... 00 2400 1'14"4
- Kansas de Castelle (6) 00 2400 1'14"7

(C. Martens 3.5/1)

Fautif en partant, s'est retrouvé dernier, puis n'a pas mal terminé, et a pris la cinquième place près du but, en retrait des concurrents à la lutte pour les accessits et loin du lauréat.

► **CAGNES-SUR-MER 14 août 25. Attelé (D) - 24.000€ - 2925m - Cde à g. - 9 pts**

- Kaporal Visais..... 00 2925 1'14"9
- Key Biscayne..... 00 2925 1'15"1

# 4. course

Prix de Sélestat

NOTRE SELECTION

11-8-5-12-13-7-10

## 1 KEBELLO GRAUX 2800

17j Dm8a(25)DmD3m7a6m

Jockey : C. Martens

Entraîneur : E. Onghena

### ► CHÂLONS 26 avr. 26. Monté (F) - 15.500€ - 2600m - Cde à g. - 15 pts

1. Luc Paasloo ..... 2625 1'22"9
2. Kapitano Valou ..... 2625 1'23"9
3. Kilyan du Fossé ..... 2625 1'24"0
4. Kerjacq des Ecus ..... 2600 1'24"8

## DAL. KEBELLO GRAUX. 2600

(Mlle C. Onghena)

### ► REIMS 5 avr. 26. Attelé (F) - Apprentis et lads-jockeys - 15.500€ - 2550m - Cde à d. - 12 pts

1. Kennedy Texan ..... 2550 1'13"9
2. Kaïe Choum ..... 2550 1'14"6
3. Kracdarche ..... 2550 1'14"6
4. Keep Touch ..... 2550 1'14"7

## 8. KEBELLO GRAUX. 2550

(L. Crunelle 94/1)

Vite à l'arrière-garde, n'a jamais été en mesure de se rapprocher efficacement.

### ► ARRAS 5 oct. 25. Monté (F) - 16.500€ - 2900m - Cde à d. - 13 pts

1. Karine du Vivier ..... 2900
2. Klara Jack ..... 2900
3. Kingsley Robsen ..... 2900
4. Kara du Fer ..... 2900

## DAL. KEBELLO GRAUX. 2900

(Mlle C. Onghena)

Vite en retrait, s'est montré fautif à plus d'un tour de l'arrivée.

## 2 KEEP SMILING 2800

12j 2a6a1a1a(25)1a4a6a

Jockey : F. Vandenabeele

Entraîneur : Bas. J. Crebas

### ► ALKMAAR 1 mai 26. Attelé (G) - 1.400€ - 2400m - Cde à g. - 5 pts

1. Vikens Whoknow ..... 2400 1'18"9
2. KEEP SMILING ..... 2400 1'19"0
3. Cassidy Byd ..... 2400 1'19"2
4. Luckystar Fili ..... 2400 1'19"2

### ► WOLVEGA (HOL) 22 avr. 26. Attelé (G) - 3.000€ - 2100m - Autostart - Cde à g. - 6 pts

1. Jason Dark (5) ..... 2100 1'14"8
2. Jalis des Monts (7) ..... 2100 1'15"0
3. Lussac de Vandel (2) ..... 2100 1'15"1
4. Just In de Blary (4) ..... 2100 1'15"2

## 6. KEEP SMILING (3) 2100

(F. Vandenabeele)

### ► MOENCHENGLADBACH 26 févr. 26. Attelé (G) - Prix du Louvre - Internationale - 4.000€ - 2100m - Autostart - Cde à g. - 8 pts

1. KEEP SMILING (5) ..... 2100 1'15"5
2. Indigo des Baux (9) ..... 2100 1'15"5
3. Kappi de Lemi (1) ..... 2100 1'15"7
4. Kluk Kluk (7) ..... 2100 1'16"0

## 3 KABAYA DE RÊVE 2800

37j 6aDa7a6a5a5a8a

Jockey : P. Masschaele

Entraîneur : E. Onghena

### ► LA CAPELLE 6 avr. 26. Attelé (F) - Apprentis et lads-jockeys - 15.500€ - 2750m - Cde à g. - 14 pts

1. Kiss Me Dutolem ..... 2775 1'17"4
2. Kim de Beaum ..... 2775 1'17"5
3. Klarissa ..... 2750 1'18"2
4. Kiss Me Mécourt ..... 2750 1'18"3

## 6. KABAYA DE RÊVE. 2750

(T. Cook 53/1)

Vite aux avant-postes, a semblé "flotter" à la sortie du tournant final avant de se ressaisir et terminer courageusement.

### ► REIMS 14 mars 26. Attelé (F) - 21.000€ - 2500m - Autostart - Cde à d. - 14 pts

1. Légende du Gers (8) ..... 2500 1'15"4
2. Lola de Chenu (6) ..... 2500 1'15"5
3. Lazie Pont Vautier (3) ..... 2500 1'15"6
4. Lipinska (4) ..... 2500 1'15"6

## DAL. KABAYA DE RÊVE (2) 2500

(Mlle C. Onghena 54/1)

S'est rapidement montrée fautive.

### ► STRASBOURG 8 mars 26. Attelé (G) - Apprentis professionnels - 15.000€ - 2825m - Cde à d. - 14 pts

1. Kaline du Rabutin ..... 2825 1'15"6
2. Kalezia Poterie ..... 2800 1'16"3
3. Kash Eleven ..... 2800 1'16"4
4. Kaiser Gibus ..... 2800 1'16"5

## 7. KABAYA DE RÊVE. 2825

(P. Masschaele 7.8/1)

### 8. Khéops de l'Est ..... 2800 1'17"0

Partie à sa main, n'a pas mal conclu en retrait des premiers.

## 4 KHÉOPS DE L'EST 2800

37j 6a2a8a(25)Dm6a1a2a

Jockey : J. Denisot

Entraîneur : B. Barbier

### ► STRASBOURG 6 avr. 26. Attelé (G) - Amateurs - 5.500€ - 2800m - Cde à d. - 13 pts

1. Great Gatsby ..... 2825 1'17"0
2. Hashtag du Lion ..... 2825 1'17"0
3. Karynno Robsen ..... 2800 1'18"3
4. Koba d'Hilaire ..... 2825 1'17"6

## 6. KHÉOPS DE L'EST. 2800

(M. P. Leclercq 12/1)

En quatrième position à la corde et sollicité pour rester au contact du trio de tête au bout de la ligne d'an face, a conclu à son rythme, concédant un meilleur classement.

### ► NANCY 28 mars 26. Attelé (G) - Amateurs - 6.000€ - 2600m - Cde à d. - 10 pts

1. Just Love d'Alsace ..... 2625 1'19"0
2. KHÉOPS DE L'EST ..... 2600 1'19"8

(M. P. Leclercq 65/1)

3. Jeridan ..... 2600 1'19"9

4. Hallo de Manche ..... 2625 1'19"3

Venu en tête à la sortie du premier tournant, a été relayé par Ironie des Brouets au premier passage en face, puis a bien lutté jusqu'au bout face à Just Love d'Alsace.

### ► STRASBOURG 8 mars 26. Attelé (G) - Apprentis professionnels - 15.000€ - 2800m - Cde à d. - 14 pts

1. Kaline du Rabutin ..... 2825 1'15"6
2. Kalezia Poterie ..... 2800 1'16"3
3. Kash Eleven ..... 2800 1'16"4
4. Kaiser Gibus ..... 2800 1'16"5

## 7. Kabaya de Rêve. 2825

## 8. KHÉOPS DE L'EST. 2800

(J. Denisot 41/1)

Vite dans le groupe de tête, n'a pu répondre à l'accélération des premiers à la sortie du tournant final et a conclu en retrait.

## 5 LANCELOT DU NORD 2800

20j Da2a5a0a(25)1Da2a3a

Jockey : M. Verva

### ► REIMS 23 avr. 26. Attelé (E) - 24.000€ - 2550m - Cde à d. - 12 pts

1. Légion Smart ..... 2550 1'14"2
2. Le Big Janjan ..... 2550 1'14"3
3. La Vérité ..... 2550 1'14"3
4. Lune Lumalo ..... 2575 1'13"9

## DAL. LANCELOT DU NORD 2550

(M. Verva 4/1)

Vite en tête, a commis une faute dans le premier tournant après avoir sauté une ombre puis, déréglé, a récidivé une centaine de mètres plus loin.

### ► AMIENS 11 avr. 26. Attelé (F) - 17.000€ - 2400m - Autostart - Cde à d. - 13 pts

1. Love With You (1) ..... 2400 1'16"1
2. LANCELOT DU NORD (3) ..... 2400 1'16"1

(M. Verva 4.3/1)

### 3. Legolas Paulois (5) ..... 2400 1'16"4

### 4. Lacouma (7) ..... 2400 1'16"5

Vite aux avant-postes, s'est farouchement défendu jusqu'au bout, n'abdiquant que tout à la fin face à Love With You au terme d'une vive et indécise lutte.

### ► REIMS 5 avr. 26. Attelé (F) - 17.500€ - 2500m - Autostart - Cde à d. - 11 pts

1. Lipton Speed (7) ..... 2500 1'13"5
2. Lipinska (4) ..... 2500 1'13"6
3. L'As Atout (8) ..... 2500 1'13"9
4. Lutin de la Besvre (1) ..... 2500 1'14"2

## 5. LANCELOT DU NORD (9) 2500

(M. Verva 6/1)

Sur une troisième ligne puis aux avant-postes à un tour du but, a été dominé à l'entrée du tournant final, terminant alors à son rythme.

## 6 KINGA DE KARMELE 2800

16j 15a9a(25)7a1a4aDa4a

Jockey : Mlle H. Huygens

Entraîneur : H. Depypere

### ► LE CROISÉ-LAROCHE 27 avr. 26. Attelé (G) - Amateurs - 5.500€ - 2700m - Autostart - Cde à g. - 16 pts

1. Java des Tigards (11) ..... 2700 1'14"6
2. It's Me Dieschoot (4) ..... 2700 1'14"7
3. Just Like a Dream (2) ..... 2700 1'14"8
4. Johanna de Brett (6) ..... 2700 1'14"9

## 15. KINGA DE KARMELE (14) 2700

(G. Depypere 101/1)

Hésitante en partant, n'a pu que figurer en très net retrait du peloton.

### ► LE CROISÉ-LAROCHE 13 avr. 26. Attelé (G) - Amateurs - 5.500€ - 2700m - Autostart - Cde à g. - 14 pts

1. Koguette Lire (11) ..... 2700 1'15"9
2. Jarso Bello (1) ..... 2700 1'16"0
3. Jastar (3) ..... 2700 1'16"2
4. Kamaro des Loves (9) ..... 2700 1'16"3

## 9. KINGA DE KARMELE (14) 2700

(G. Depypere 48/1)

Attentiste dans la seconde moitié du peloton, a courageusement sprinté en retrait des premiers.

### ► REIMS 11 oct. 25. Attelé (F) - 21.000€ - 2500m - Autostart - Cde à d. - 14 pts

1. Kador du Rabutin (3) ..... 2500 1'13"8
2. Kapito Club (7) ..... 2500 1'13"9
3. Kirsch des Prés (2) ..... 2500 1'14"0
4. Kuroso des Loves (10) ..... 2500 1'14"2

## 7. KINGA DE KARMELE (9) 2500

(M. Huygens 52/1)

Longtemps patiente dans le dernier tiers du peloton, à la corde, a gagné un peu de terrain en épaisseur dans le dernier tournant, puis a vainement lutté pour la cinquième place pour finir.

## 7 KING ELVIS 2800

18j 4aDa(25)5a4a1a4aDaDa

Jockey : J. Melis Macias

Entraîneur : J. Niskanen

### ► AMIENS 25 avr. 26. Attelé (F) - Apprentis et lads-jockeys - 15.500€ - 2900m - Cde à d. - 13 pts

1. Killer Point ..... 2900 1'15"1
2. Kuroso des Loves ..... 2900 1'15"3
3. Khéops Bourbon ..... 2925 1'15"0
4. KING ELVIS ..... 2900 1'15"8

(M. Barcelo Bisquerra 7.8/1)

Venu vite aux côtés de l'animateur Killer Point, a été dominé dans le tournant final, terminant alors à son rythme.

### ► MESLAY-DU-MAINE 9 avr. 26. Attelé (E) - 23.000€ - 2875m - Cde à d. - 18 pts

1. Luciano Vreddebest ..... 2900 1'13"0
2. Little Boy ..... 2875 1'13"6
3. Lumière Blue ..... 2900 1'13"1
4. Lucky Love ..... 2900 1'13"4

## DAL. KING ELVIS. 2875

(J. Melis Macias 126/1)

Vite en troisième position, côté corde, occupait toujours ce classement lorsqu'il s'est enlevé au bout du dernier passage en face.

### ► MAUQUENCHY 30 nov. 25. Attelé (G) - Apprentis et lads-jockeys - 14.500€ - 2150m - Autostart - Cde à g. - 14 pts

1. Kracdarche (2) ..... 2150 1'14"9
2. Klassic d'Erique (4) ..... 2150 1'15"2
3. Kolcani Jeep (3) ..... 2150 1'15"4
4. Kesaro First (12) ..... 2150 1'15"6

## 5. KING ELVIS (8) 2150

(M. Barcelo Bisquerra 1.5/1)

## 7. Kiss Maker (1) 2150

Repris en partant, est venu se placer "à deux au carcé" aux tribunes puis a patienté avant de ne pouvoir que terminer à son rythme.

## 3 KISS MAKER 2800

60j 5a(25)7a2a2a1a4a6a

Jockey : F. Desmigneux

Entraîneur : P. Van Achter

### ► REIMS 14 mars 26. Attelé (F) - 21.000€ - 2500m - Autostart - Cde à d. - 13 pts

1. Looping Ben Max (3) ..... 2500 1'13"9
2. Konspirator Game (1) ..... 2500 1'14"4
3. Let's Go Sautreuil (2) ..... 2500 1'14"5
4. Lenny du Pont (10) ..... 2500 1'14"6

## 5. KISS MAKER (6) 2500

(F. Ouvrière 3.8/1)

Attentiste dans le sillage des animateurs, n'a pu que finir à son rythme et a subi plusieurs attaques dans les cent derniers mètres.

### ► MAUQUENCHY 30 nov. 25. Attelé (G) - Apprentis et lads-jockeys - 14.500€ - 2150m - Autostart - Cde à g. - 14 pts

1. Kracdarche (2) ..... 2150 1'14"9
2. Klassic d'Erique (4) ..... 2150 1'15"2
3. Kolcani Jeep (3) ..... 2150 1'15"4
4. Kesaro First (12) ..... 2150 1'15"6

## 5. King Elvis (8) 2150

(M. Garçon 4.3/1)

Pris de vitesse au début, a vainement tenté de se rapprocher en dehors dans le dernier tournant.

### ► REIMS 19 oct. 25. Attelé (F) - 21.000€ - 2550m - Cde à d. - 16 pts

1. Kid de la Banio ..... 2575 1'13"4
2. KISS MAKER ..... 2550 1'14"3

(F. Ouvrière 3.5/1)

## 3. Khalife du Chêne ..... 2550 1'14"4

## 4. Kobé Béji ..... 2550 1'14"8

## DAL. King Elvis ..... 2550

## DAL. King Georges Ellis ..... 2575

Sur une troisième ligne, a fait mouvement aux tribunes et a pu se placer derrière l'animateur Khalife du Chêne, puis l'a dominé près du but, sans inquiéter le lauréat.

## 3 L'ARC EN CIEL 2825

17j 10a5a6aDa(25)0aDa12a

Jockey : T. Thurmes

Entraîneur : Y. Acker

### ► CHÂLONS 26 avr. 26. Attelé (F) - 15.500€ - 2625m - Cde à g. - 16 pts

1. Look d'Avril ..... 2625
2. Laskar ..... 2600
3. Lets Go de Monchel ..... 2625
4. Luigi Delaroue ..... 2600

## 10. L'ARC EN CIEL ..... 2625

(T. Dromigny)

### ► ZWEIBRÜCKEN (GER) 11 avr. 26. Attelé (F) - Preis der Steuerberatungsgesellschaft Maus und Coil - Internationale - 2.500€ - 2100m - Autostart - Cde à g. - 9 pts

1. Kesio (2) ..... 2100 1'31"2
2. Lambo Fortuna (4) ..... 2100
3. Icelander (9) ..... 2100
4. Laith H Boko (3) ..... 2100

## 5. L'ARC EN CIEL (5) 2100

(M. J. Lebossé)

### ► STRASBOURG 6 avr. 26. Attelé (E) - Apprentis professionnels - 18.500€ - 2825m - Cde à d. - 10 pts

1. Loki de Beaucamps ..... 2800 1'16"1
2. L'As des As ..... 2800 1'16"2
3. Kador du Rabutin ..... 2800 1'16"3
4. Krokeuse ..... 2825 1'16"1

## 6. L'ARC EN CIEL ..... 2825

(J. Kouliche 33/1)

Après avoir assuré sa départ, a patienté à l'arrière-garde à la corde, puis n'a pu accélérer franchement pour finir.

► **LE TOUQUET 26 avr. 26. Attelé (E) - Apprentis et lads-jockeys - 16.500€ - 2600m - Cde à d. - 16 pts**  
 1. Kir Royal ..... 00 2600 1'22"5  
 2. Kérída Best ..... 00 2600 1'23"0  
 3. Joly du Guesne ..... 00 2625 1'22"3  
 4. Kirio Gédé ..... 00 2625 1'22"3  
**5. KING GEORGES ELLIS ..... 2600 1'23"1**  
 (A.-A. Boulard)

► **REIMS 10 nov. 25. Attelé (F) - 21.000€ - 2500m - Autostart - Cde à d. - 14 pts**  
 1. Kaiser de Cesny (1) ..... 00 2500 1'13"2  
 2. King de Fourches (10) 00 2500 1'13"4  
 3. Karnac d'Alci (7) ..... 2500 1'13"5  
 4. Kirio de Reux (4) ..... 2500 1'13"5  
**11. KING GEORGES ELLIS (14) 2500 1'31"9**  
 (J.-F. Senet 25/1)

Fautif dans le premier tournant, a recollé au peloton dans le suivant, puis a récidivé au dernier passage en face, perdant définitivement toute chance.

► **REIMS 19 oct. 25. Attelé (F) - 21.000€ - 2575m - Cde à d. - 16 pts**  
 1. Kid de la Bano ..... 00 2575 1'13"4  
**2. Kiss Maker ..... 00 2550 1'14"3**  
 3. Khalife du Chêne ..... 00 2550 1'14"4  
 4. Kobé Béji ..... 00 2550 1'14"8  
**DAI. King Elvis ..... 00 2550**  
**DAI. KING GEORGES ELLIS 00 2575**  
 (J.-F. Senet 8/5/1)

Fautif au début, était à l'arrière-garde lorsqu'il a récidivé aux tribunes, puis a été disqualifié en face ; tentait de progresser mais encore en net retrait.

► **LOKI DE BEAUCAMPS 00 2825**  
**37j 1a5Da(25)4a3a1a(24)1a1a**  
 Jockey : F. Ouvrie  
 Entraîneur : P. Desprez

► **STRASBOURG 6 avr. 26. Attelé (E) - Apprentis professionnels - 18.500€ - 2800m - Cde à d. - 10 pts**  
**1. LOKI DE BEAUCAMPS ..... 2800 1'16"1**  
 (G. Desprez 3,5/1)  
 2. L'As des As ..... 00 2800 1'16"2  
 3. Kador du Rabutin ..... 00 2800 1'16"3  
 4. Krokeuse ..... 00 2825 1'16"1  
**6. L'Arc en Ciel ..... 00 2825 1'16"8**  
 S'est imposé assez sûrement de bout en bout, n'étant pas menacé par L'As des As pour finir. Maintenu après enquête sur ses allures.

► **NANCY 28 mars 26. Attelé (E) - 22.000€ - 2600m - Cde à d. - 12 pts**  
 1. Local Hero ..... 00 2600 1'17"1  
 2. Lexovienne ..... 2600 1'17"1  
 3. Lucky Castelets ..... 00 2600 1'17"2  
 4. Lucius de Puch ..... 2600 1'17"2  
**5DL. LOKI DE BEAUCAMPS 2600**  
 (F. Ouvrie 3,8/1)

Attentiste à l'arrière-garde, a bien sprinté dans la ligne droite, mais n'a pu être lâché par son driver, a été disqualifié après enquête.

► **ENGHIEN 2 août 25. Attelé (D) - 40.000€ - 2150m - Autostart - Cde à g. - 12 pts**  
 1. Legolias (5) ..... 00 2150 1'13"0  
 2. Lothbrock (6) ..... 00 2150 1'13"0  
 3. Last des Brousses (10) 2150 1'13"0  
**4. LOKI DE BEAUCAMPS (12) 00 2150 1'13"3**  
 (F. Ouvrie 11/1)

Venu de la seconde moitié du peloton, a commencé à progresser en face, en dehors mais à l'abri, puis a très bien soutenu son effort, sans avoir jamais pu être lâché ; maintenu après enquête.

► **LOUPIAC 00 2825**  
**10j 8a2a10a(25)8a12aDa2a**  
 Jockey : A. Garandeau  
 Entraîneur : A. Garandeau

► **LA CAPELLE 3 mai 26. Attelé (D) - 27.000€ - 2700m - Autostart - Cde à g. - 12 pts**  
 1. Love Kills (1) ..... 00 2700 1'14"0  
 2. Laissez Faire (3) ..... 00 2700 1'14"1  
 3. L'Amiral Turgot (4) ..... 00 2700 1'14"2  
 4. Latina Tourmbois (12) 00 2700 1'14"3  
**8. LOUPIAC (10) ..... 00 2700 1'15"0**  
 (A. Garandeau 64/1)

Après avoir attendu à l'arrière-garde, n'a pu concrètement accélérer dans la ligne droite.

► **LA CAPELLE 19 avr. 26. Attelé (E) - 24.000€ - 2750m - Cde à g. - 12 pts**  
 1. Lucky Boy Vertrac ..... 00 2750 1'14"1  
**2. LOUPIAC ..... 00 2750 1'14"2**  
 (L. Verva 28/1)  
 3. Love Shack ..... 00 2750 1'14"3  
 4. Lucky Port ..... 00 2750 1'14"3

Après avoir trotté à mi-peloton, s'est montré froid en face, puis a très bien sprinté dans la ligne droite pour résister de peu à Love Shack.  
 ► **LE CROISÉ-LAROCHE 30 mars 26. Attelé (E) - 24.000€ - 2825m - Cde à g. - 14 pts**  
 1. Love Kills ..... 00 2825 1'15"2  
 2. Level One Syga ..... 00 2825 1'15"2  
 3. Lifou Iris'eyes ..... 00 2825 1'15"3  
 4. Luchador ..... 00 2825 1'15"7  
**10. LOUPIAC ..... 2825 1'17"0**  
 (A. Garandeau 208/1)

Après avoir trotté à l'arrière-garde, a été décollé dans le dernier tournant.

► **LAURÈNE DE BAILLY 00 2825**  
**10j 4aDa6a4a7a5a6a**  
 Jockey : Mlle A. Bourgoïn  
 Entraîneur : B. Bourgoïn

► **RAMBOUILLET 3 mai 26. Attelé (E) - Apprentis et lads-jockeys - 16.500€ - 2825m - Cde à g. - 15 pts**  
 1. Lily Peel ..... 00 2800  
 2. Lutte de Cossé ..... 00 2825  
 3. Luciola de Lou ..... 00 2825  
**4. LAURÈNE DE BAILLY 00 2825**  
 (Mlle A. Bourgoïn 18/1)

Patiente en avant-dernière position, s'est rapprochée dans le tournant final avant de très honorablement conclure pour échouer de peu pour la troisième place.

► **RAMBOUILLET 12 avr. 26. Attelé (E) - 18.500€ - 2825m - Cde à g. - 11 pts**  
 1. Lola du Clos ..... 00 2825  
 2. La Callas ..... 00 2825  
 3. Lolita Steed ..... 00 2825  
 4. Lovina Perrine ..... 00 2825  
**DAI. LAURÈNE DE BAILLY 00 2825**  
 (Mlle A. Bourgoïn 19/1)

Attentiste dans la seconde moitié du peloton, s'est désuniée à la sortie du tournant final. N'avait encore rien fait du parcours.

► **RAMBOUILLET 29 mars 26. Attelé (E) - 18.500€ - 2825m - Cde à g. - 14 pts**  
 1. Lucky Love ..... 00 2825  
 2. Lou Pantail ..... 00 2825  
 3. Lola du Clos ..... 2825  
 4. Love de Cerize ..... 00 2800  
**6. LAURÈNE DE BAILLY 00 2825**  
 (Mlle A. Bourgoïn 18/1)

Longtemps dans la seconde moitié du peloton, n'a pu que finir à son rythme en dedans, sans démentir.

► **KARA DU VAUTOUR 00 2825**  
**17j 5a1a2a5a9a(25)Da7a**  
 Jockey : R. Hémerly  
 Entraîneur : R. Hémerly

► **CHÂLONS 26 avr. 26. Attelé (F) - 19.500€ - 2600m - Cde à g. - 15 pts**  
 1. Instinct d'Authise ..... 00 2625  
 2. Incantator ..... 00 2600  
 3. Karlito du Campdos ..... 00 2600  
 4. Jean Madrik ..... 00 2625  
**5. KARA DU VAUTOUR. 00 2600**  
 (R. Hémerly)

► **SAINT-OMER 12 avr. 26. Attelé (F) - 19.500€ - 2625m - Cde à g. - 15 pts**  
**1. KARA DU VAUTOUR. 00 2625 1'16"6**  
 (R. Hémerly 6/1)  
 2. Karlito du Campdos ..... 00 2625 1'16"7  
 3. Kapella Vet ..... 00 2650 1'16"1  
 4. Kashmir Prestance ..... 00 2625 1'16"8  
 Vite dans le sillage de l'animatrice Katyusha puis de Kapella Vet à un tour du but, a dominé cette dernière dans le tournant final avant de résister à toutes les attaques.

► **CHÂTILLON/CHALARONNE 30 mars 26. Attelé (F) - 16.500€ - 2675m - Cde à g. - 12 pts**  
 1. Kikar de Beylev ..... 00 2675 1'17"0  
**2. KARA DU VAUTOUR. 00 2675 1'17"0**  
 (R. Hémerly)  
 3. Karlito du Campdos ..... 00 2675 1'17"1  
 4. Kenya Fligny ..... 00 2675 1'17"2  
 Bien placée côté corde, a bien sprinté dans la ligne droite, sans pouvoir rivaliser avec Kikar de Beylev.

► **HAMBOURG BAHRENFELD 21 mars 26. Attelé (E) - Krokus - Internationale - 5.000€ - 2220m - Cde à g. - 6 pts**  
 1. Charmy Charly As ..... 2220 1'15"9  
**2. WALDGEIST ..... 00 2220 1'16"0**  
 (R. Bot 1.8/1)  
 3. Blizzard Ps ..... 2220 1'16"5  
 4. Othello Ps ..... 2220 1'16"7

► **AMIENS 4 mars 26. Monté (F) - Européenne - 26.000€ - 2900m - Cde à d. - 10 pts**  
 1. Jihère du Poret ..... 00 2900 1'13"8  
 2. Dee Godfather ..... 00 2900 1'14"5  
 3. Jaguar de Villetot ..... 00 2900 1'15"2  
 4. Jersey Island ..... 00 2900 1'15"5  
**DAI. FEROX BRICK ..... 2900**  
 (A. Abrivard 1.5/1)

Après avoir trotté en bonne place, est venu deuxième dans l'avant-dernier tournant, mais venait d'être débordé par Dee Godfather, quand il s'est enlevé à mi-ligne droite.

► **REIMS 19 oct. 25. Attelé (F) - Européenne - 27.000€ - 2500m - Autostart - Cde à d. - 14 pts**  
 1. Look of Love (2) ..... 00 2500 1'11"3  
**2. FEROX BRICK (10) ..... 00 2500 1'11"4**  
 (F. Ouvrie 3,5/1)  
 3. Make It a Star (8) ..... 00 2500 1'11"5  
 4. Cosmico Polare (6) ..... 00 2500 1'11"6  
 Derrière Demidoff Cla qui emmenait le wagon de deux, a rejoint l'animatrice Look of Love en face, puis a "cafouillé" dans la ligne droite et a dû se contenter du premier accessit.

► **GELSENKIRCHEN (GER) 17 avr. 26. Attelé (E) - Frühjahrs-Preis - Internationale - 5.000€ - 2000m - Autostart - Cde à d. - 6 pts**  
 1. Naikey (2) ..... 2000 1'16"1  
**2. WALDGEIST (5) ..... 00 2000 1'16"1**  
 (R. Bot 2/1)  
 3. Walkoffame Diamant (3) 00 2000 1'17"1  
 4. Ito (6) ..... 00 2000 1'17"1

► **AMIENS 4 mars 26. Monté (F) - Européenne - 26.000€ - 2900m - Cde à d. - 10 pts**  
 1. Jihère du Poret ..... 00 2900 1'13"8  
 2. Dee Godfather ..... 00 2900 1'14"5  
 3. Jaguar de Villetot ..... 00 2900 1'15"2  
 4. Jersey Island ..... 00 2900 1'15"5  
**DAI. FEROX BRICK ..... 2900**  
 (A. Abrivard 1.5/1)

► **AMIENS 4 mars 26. Monté (F) - Européenne - 26.000€ - 2900m - Cde à d. - 10 pts**  
 1. Jihère du Poret ..... 00 2900 1'13"8  
 2. Dee Godfather ..... 00 2900 1'14"5  
 3. Jaguar de Villetot ..... 00 2900 1'15"2  
 4. Jersey Island ..... 00 2900 1'15"5  
**DAI. FEROX BRICK ..... 2900**  
 (A. Abrivard 1.5/1)

Après avoir trotté en bonne place, est venu deuxième dans l'avant-dernier tournant, mais venait d'être débordé par Dee Godfather, quand il s'est enlevé à mi-ligne droite.

► **REIMS 19 oct. 25. Attelé (F) - Européenne - 27.000€ - 2500m - Autostart - Cde à d. - 14 pts**  
 1. Look of Love (2) ..... 00 2500 1'11"3  
**2. FEROX BRICK (10) ..... 00 2500 1'11"4**  
 (F. Ouvrie 3,5/1)  
 3. Make It a Star (8) ..... 00 2500 1'11"5  
 4. Cosmico Polare (6) ..... 00 2500 1'11"6  
 Derrière Demidoff Cla qui emmenait le wagon de deux, a rejoint l'animatrice Look of Love en face, puis a "cafouillé" dans la ligne droite et a dû se contenter du premier accessit.

Après avoir trotté en bonne place, est venu deuxième dans l'avant-dernier tournant, mais venait d'être débordé par Dee Godfather, quand il s'est enlevé à mi-ligne droite.

► **REIMS 19 oct. 25. Attelé (F) - Européenne - 27.000€ - 2500m - Autostart - Cde à d. - 14 pts**  
 1. Look of Love (2) ..... 00 2500 1'11"3  
**2. FEROX BRICK (10) ..... 00 2500 1'11"4**  
 (F. Ouvrie 3,5/1)  
 3. Make It a Star (8) ..... 00 2500 1'11"5  
 4. Cosmico Polare (6) ..... 00 2500 1'11"6  
 Derrière Demidoff Cla qui emmenait le wagon de deux, a rejoint l'animatrice Look of Love en face, puis a "cafouillé" dans la ligne droite et a dû se contenter du premier accessit.

Après avoir trotté en bonne place, est venu deuxième dans l'avant-dernier tournant, mais venait d'être débordé par Dee Godfather, quand il s'est enlevé à mi-ligne droite.

► **REIMS 19 oct. 25. Attelé (F) - Européenne - 27.000€ - 2500m - Autostart - Cde à d. - 14 pts**  
 1. Look of Love (2) ..... 00 2500 1'11"3  
**2. FEROX BRICK (10) ..... 00 2500 1'11"4**  
 (F. Ouvrie 3,5/1)  
 3. Make It a Star (8) ..... 00 2500 1'11"5  
 4. Cosmico Polare (6) ..... 00 2500 1'11"6  
 Derrière Demidoff Cla qui emmenait le wagon de deux, a rejoint l'animatrice Look of Love en face, puis a "cafouillé" dans la ligne droite et a dû se contenter du premier accessit.

Après avoir trotté en bonne place, est venu deuxième dans l'avant-dernier tournant, mais venait d'être débordé par Dee Godfather, quand il s'est enlevé à mi-ligne droite.

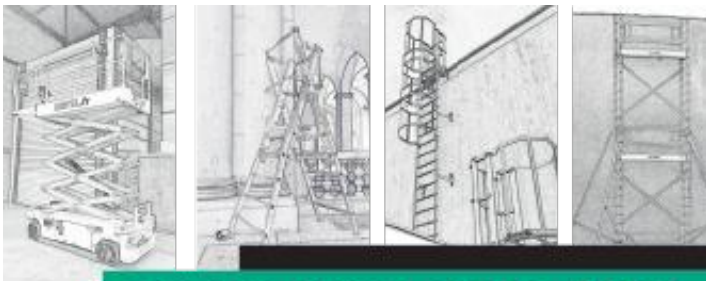

STRASBOURG NORD | SUD  
 METZ | MULHOUSE

**DiSTEL**  
 POUR ÊTRE À LA HAUTEUR

- Location & Vente d'accès en hauteur
- Organisme de Formation & de Vérification
- Règlementation



**sonance**  
 AUDITION

ET SI VOUS TESTIEZ VOTRE AUDITION?

Bilan auditif OFFERT

+

Essai 30 jours GRATUIT

Phonak Audéo Sphere™, l'aide auditive équipée de l'intelligence artificielle, rechargeable et connectée!

VOTRE CHARGEUR OFFERT

PHONAK AUDEO SPHERE

Trouvez le centre Sonance le plus proche de chez vous :

**STRASBOURG**  
 03 90 23 60 12

**HOERDT**  
 03 74 47 04 40

**ROBERTSAU**  
 03 88 61 03 77

1. Bilan à but non médical 2. Essai sur prescription 3. Offre pour l'achat d'un appareil de classe II, hors réseau Sanéclat, voir conditions en centre. 2026/03 Crédit photo: Phonak. Phonak Audéo I Sphere. Les aides auditives ont pour fonction d'amplifier les sons et de les transmettre dans l'oreille, afin de compenser une perte auditive. Ces dispositifs médicaux sont des produits de santé réglementés qui portent, au titre de cette réglementation, le marquage CE. Sonance Audition Strasbourg - RCS 848 943 759 Strasbourg.

**3 UN MEC PAASLOO** **2800**

24j Da4a7aDaAa2a(25)1a

Jockey : P.-Y. Verva  
Entraîneur : Bas. J. Crebas**► BIHOREL-LES-ROUEN 19 avr. 26. Attelé (F) - Européenne - 19.500€ - 3600m - Cde à d. - 14 pts**

1. Espada..... 2700 1'16"0
  2. Jurac de Valforg..... 3600
  3. Kay..... 2700 1'16"0
  4. Icone Pont Vautier..... 2700 1'16"0
- DAI. UN MEC PAASLOO** 2700 1'16"0  
(J.-C. Piron)

Parti lentement, a pris le sillage de Jurac de Valforg à un tour de l'arrivée puis s'est enlevé dans le dernier tournant alors qu'il ne progressait plus.

**► ALKMAAR 6 avr. 26. Attelé (F) - 4.000€ - 2725m - Cde à g. - 8 pts**

1. Vikens Whoknow..... 2700 1'19"6
  2. Mercedes Star..... 2725 1'19"1
  3. Cassidy Byd..... 2700 1'19"8
- 4. UN MEC PAASLOO** 2725 1'19"1  
(Bas. J. Crebas)

**► WOLVEGA (HOL) 21 mars 26. Attelé (F) - 8.800€ - 2620m - Cde à g. - 10 pts**

1. Modric Renka..... 2600 1'12"6
  2. Carloforte Font..... 2620 1'12"3
  3. Hadès de Vandel..... 2620 1'12"7
  4. Velten Red Red..... 2600 1'13"8
- 7. UN MEC PAASLOO** 2620 1'14"5  
(Bas. J. Crebas 83/1)

**4 HAXO DE LA CHAULE** **2800**

31j 0a(25)6a11a6a10a1a5a

Jockey : B. Blachet  
Entraîneur : B. Blachet**► LISIEUX 12 avr. 26. Attelé (E) - Amateurs - 5.500€ - 2750m - Cde à d. - 16 pts**

1. Iquito Planchette..... 2775 1'14"1
  2. Holding Gir..... 2775 1'14"2
  3. Gilberto..... 2775 1'14"2
  4. Joker Dream..... 2725 1'15"7
- 0. HAXO DE LA CHAULE** 2750  
(A. Monnier 13/1)

Après avoir figuré dans la seconde moitié du peloton, n'a pu changer de vitesse dans la phase finale.

**► CHARTRES 25 nov. 25. Attelé (E) - 29.000€ - 2825m - Cde à g. - 16 pts**

1. Homard Land..... 2850 1'14"4
  2. Girly d'Huon..... 2825 1'15"2
  3. Hippie du Breil..... 2825 1'15"2
  4. Happy Nonantais..... 2825 1'15"3
- 6. HAXO DE LA CHAULE** 2825 1'15"4  
(F. Desmigneux 11/1)

Rapproché aux tribunes, dans une course rythmée, s'est honorablement comporté jusqu'au bout, tout en devant se contenter de la sixième place.

**► PARIS-VINCENNES 6 nov. 25. Attelé (F) - Amateurs - 12.000€ - 2700m - Cde à g. - 14 pts**

1. Just Remember..... 2700 1'15"1
  2. Hatalante de Flo..... 2700 1'15"3
  3. Incantator..... 2700 1'15"5
  4. Jeep des Charrons..... 2700 1'15"6
- 11. HAXO DE LA CHAULE** 2700 1'16"1  
(M. P.-M. Allais 21/1)

Parti prudemment, n'a pu quitter l'arrière du peloton.

**5 ILUCE DE BEAUCAMPS** **2800**

17j Da6aDa1a3a6a(25)1a

Jockey : F. Ouvrie  
Entraîneur : F. Ouvrie**► CHÂLONS 26 avr. 26. Attelé (F) - 19.500€ - 2625m - Cde à g. - 15 pts**

1. Instinct d'Authise..... 2625
  2. Incantator..... 2600
  3. Karlito du Campdos..... 2600
  4. Jean Madrik..... 2625
- DAI. ILUCE DE BEAUCAMPS** 2625  
(F. Ouvrie)

**► LE CROISÉ-LAROCHE 13 avr. 26. Attelé (F) - 22.000€ - 2700m - Autostart - Cde à g. - 16 pts**

1. Jupiter Madrik (15)..... 2700 1'13"6
  2. Jerry Quick (6)..... 2700 1'13"7
  3. Icare des Forges (16)..... 2700 1'13"7
  4. Jojo Lapin (4)..... 2700 1'14"0
- 6. ILUCE DE BEAUCAMPS (8)** 2700 1'14"2  
(F. Ouvrie 11/1)

Vite en épaisseur, a patienté à mi-peloton, puis a honorablement sprinté dans la ligne droite, résistant de peu à Jackpot Jomuna.

**► LE CROISÉ-LAROCHE 7 mars 26. Attelé (E) - 30.000€ - 2700m - Autostart - Cde à g. - 12 pts**

1. Jockey (11)..... 2700 1'13"6
  2. Impact Sport (4)..... 2700 1'13"6
  3. Joyce Angot (7)..... 2700 1'13"8
  4. Impérial Marandais (3)..... 2700 1'13"8
- DAI. ILUCE DE BEAUCAMPS (1)** 2700  
(F. Ouvrie 2.5/1)

S'est lancé au galop.

**6 HAPAX** **2800**

20j 10a9a(25)Da8a2a3a2a

Jockey : B. Rouer  
Entraîneur : B. Rouer**► REIMS 23 avr. 26. Attelé (E) - 30.000€ - 2550m - Cde à d. - 12 pts**

1. Kamour..... 2550 1'13"7
  2. Kondor..... 2550 1'13"7
  3. Idéal Mossa..... 2550 1'14"0
  4. Grisou Atout..... 2550 1'14"2
- 10. HAPAX** 2550 1'14"8  
(B. Rouer 103/1)

Rapidement relégué à l'arrière-garde, côté corde, a été nettement dominé dans la ligne droite.

**► REIMS 5 avr. 26. Attelé (E) - Européenne - 25.000€ - 2500m - Autostart - Cde à d. - 13 pts**

1. Natural Mine (2)..... 2500 1'13"0
  2. Hashtag Simoni (1)..... 2500 1'13"1
  3. Domenik Jet (8)..... 2500 1'13"1
  4. Cameron (7)..... 2500 1'13"2
- 9. HAPAX (10)** 2500 1'15"8  
(B. Rouer 5.3/1)

A figuré au sein du peloton jusqu'au dernier passage en face ou, dominé, il a continué à son rythme.

**► MARSEILLE-BORÉLY 8 nov. 25. Attelé (E) - Apprentis et lads-jockeys - 23.000€ - 2300m - Autostart - Cde à g. - 11 pts**

1. Happy Lyl (11)..... 2300 1'12"4
  2. Highway de Nappes (1)..... 2300 1'12"8
  3. Granit Paco (13)..... 2300 1'12"9
  4. Hernando Bello (8)..... 2300 1'13"0
- DAI. HAPAX (10)** 2300  
(Q. Daugabel 5.3/1)

Vite sur une troisième ligne à la corde, n'a pu changer de vitesse à l'entrée de la ligne droite; a été sanctionné pour ses allures en direct.

**7 CANTAB AS** **2800**

19j 3a6a(25)7a7a8aDa4a

Jockey : C. Martens  
Entraîneur : Christophe Martens (S)**► PARIS-VINCENNES 24 avr. 26. Attelé (E) - Européenne - 49.000€ - 2100m - Autostart - Cde à g. - 15 pts**

1. Max Occagnes (6)..... 2100 1'11"0
  2. Vinci Nice (2)..... 2100 1'11"3
- 3. CANTAB AS (1)** 2100 1'11"3  
(C. Martens 66/1)
4. Intrépide Turgot (4)..... 2100 1'11"3

Vite derrière l'amateur puis sur une troisième ligne à la corde, a pu s'infiltrer à l'intérieur d'un rival à mi-ligne droite mais a été ajusté pour le premier accessit.

**Quinté ► PARIS-VINCENNES 27 janv. 26. Attelé (D) - Européenne - 46.000€ - 2850m - Cde à g. - 15 pts**

1. Jovial Haufor..... 2850 1'12"9
  2. Jade Renardier..... 2850 1'13"0
  3. Goodwin Zet..... 2850 1'13"3
  4. Sandokan..... 2850 1'13"4
- 6. CANTAB AS** 2850 1'13"7  
(C. Martens 57/1)

**A. Un Mec Paasloo** **2850**

Patient sur une deuxième, puis sur une troisième ligne à la corde, s'est dégagé dans le dernier tournant (après avoir reculé) et a terminé correctement, sans être dangereux.

**► PARIS-VINCENNES 26 déc. 25. Attelé (D) - Européenne - 56.000€ - 2100m - Autostart - Cde à g. - 12 pts**

1. Isla (6)..... 2100 1'11"8
  2. Sangria Pellini (5)..... 2100 1'11"8
  3. In Race Lorraine (1)..... 2100 1'12"0
  4. Darlington Fame (11)..... 2100 1'12"2
- 7. CANTAB AS (7)** 2100 1'12"4  
(J.-M. Bazire 7/1)

**3 ROSSI GARLINE** **2825**

20j 5mDa4a5a9aDa(25)7a

Jockey : F. Guérineau  
Entraîneur : A. Ripoll Rigo**► LAVAL 23 avr. 26. Monté (D) - Apprentis et lads-jockeys - Européenne - 31.000€ - 2850m - Cde à g. - 18 pts**

1. Hold The Line..... 2850
  2. Harrybeau de Couet..... 2850
  3. Izzie d'Eronville..... 2850
  4. Ixor de l'Iton..... 2850
- 5. ROSSI GARLINE** 2850  
(Mlle H. Godey 21/1)

A l'arrière-garde, a effectué son rapproché en dedans, sans avoir toutes ses aises, et lancé au centre à l'entrée de la ligne droite, a bien fini, non loin de kor de l'Iton.

**► PARIS-VINCENNES 17 avr. 26. Attelé (E) - Européenne - 52.000€ - 2700m - Cde à g. - 16 pts**

1. Odana Vrijthout..... 2700 1'11"9
  2. Iroise de Madker..... 2700 1'12"1
  3. Isolée du Bouillon..... 2700 1'12"1
  4. Adamo Dipa..... 2700 1'12"2
- DAI. ROSSI GARLINE** 2700  
(F. Guérineau 46/1)

S'est rapidement montré fautif.

**► AMIENS 4 mars 26. Attelé (E) - Européenne - 30.000€ - 2400m - Autostart - Cde à d. - 10 pts**

1. Isla (1)..... 2400 1'13"8
  2. Dilva Jet (2)..... 2400 1'13"9
  3. Judy Matidy (3)..... 2400 1'13"9
- 4. ROSSI GARLINE (9)** 2400 1'14"1  
(F. Guérineau 61/1)

Après avoir trotté sur un troisième rang côté corde, a terminé honorablement en retrait des trois premières.

**9 ISIA DU CHÊNE** **2825**

17j 3aDa(25)DaDa1a1a6a

Jockey : T. Dromigny  
Entraîneur : J. Le Mer**► LE TOUQUET 26 avr. 26. Attelé (A) - 50.000€ - 2600m - Cde à d. - 16 pts**

1. Just de l'Oison..... 2625 1'17"9
  2. Key Lady..... 2600 1'18"7
- 3. ISIA DU CHÊNE** 2600 1'18"8  
(P.-P. Ploquin 5.8/1)

4. In en Vrie..... 2600 1'18"8

Vite en tête, imprimant un bon rythme, a contré Just de l'Oison dans le tournant final et a bien prolongé son effort jusqu'au passage du poteau, bien que dominée pour la victoire.

**► STRASBOURG 6 avr. 26. Attelé (D) - 27.000€ - 2800m - Cde à d. - 9 pts**

1. Hommage de Tillard..... 2800 1'14"3
  2. Hipparis..... 2800 1'14"5
  3. Jetida..... 2800 1'14"5
  4. Issia de Charly..... 2800 1'14"6
- DAI. ISIA DU CHÊNE** 2800  
(A. Duperche 3.3/1)

Fautive au début, concédant du terrain, a fini à sa main montrant sa forme en retrait.

**► ANGERS 1 oct. 25. Attelé (E) - 30.000€ - 3150m - Cde à d. - 14 pts**

1. Horus de Val..... 3125 1'14"0
  2. Holding Girl..... 3150 1'13"7
  3. Fille de l'Ouest..... 3125 1'14"4
  4. Iris From..... 3150 1'13"9
- DAI. ISIA DU CHÊNE** 3150  
(B. Rochard 2/1)

S'est montrée fautive après deux cents mètres et a été disqualifiée, alors qu'elle se trouvait dans la deuxième tiers du peloton.

**10 INVICTUS ONE** **2825**

8j 6a(25)10aDa1a5a14a1a

Jockey : A. Garandeau  
Entraîneur : Y. Desmet**► WAREGEM (BEL) 5 mai 26. Attelé (E) - Prix Eurotierce.be - Internationale - 4.000€ - 2925m - Cde à d. - 9 pts**

1. Costello O.E..... 2900 1'18"2
  2. Jameson K.W..... 2900 1'18"2
  3. Silver Bullit..... 2900 1'18"6
  4. Astronascence Zac..... 2925 1'18"1
- 6. INVICTUS ONE** 2925  
(G. Loix 41/1)

**► SAINT-JEAN-DE-MONTS 27 juil. 25. Attelé (E) - 24.000€ - 2650m - Cde à d. - 15 pts**

1. Hors Cadre..... 2625 1'18"2
  2. Igove de Lune..... 2625 1'18"3
  3. Holding Girl..... 2650 1'17"8
  4. Grille Pain..... 2650 1'18"0
- 10. INVICTUS ONE** 2650 1'18"1  
(T. Ouvrie)

A quitté l'arrière-garde dans l'avant-dernier tournant, mais est resté en épaisseur et a faibli depuis la mi-ligne droite.

**► ROYAN ATLANTIQUE 20 juil. 25. Attelé (A) - 50.000€ - 3100m - Cde à d. - 11 pts**

1. Joyce Delfo..... 3100 1'15"3
  2. Jingle du Pont..... 3125 1'14"8
  3. Galant de Carel..... 3125 1'15"0
  4. Happy de la Côte..... 3100 1'16"2
- DAI. INVICTUS ONE** 3100  
(R. Congard 6/1)

Attentioniste dans la seconde moitié du peloton, s'est montré fautif au bout de la ligne d'en face alors qu'il tentait de se rapprocher.

**11 GÉNÉRAL DU NORD** **2825**

9j 8aAm13a(25)6a2a8a8a

Jockey : Mlle H. Huygens  
Entraîneur : R. Kuiper**Quinté ► VICHY 4 mai 26. Attelé (D) - Européenne - 37.000€ - 2975m - Cde à d. - 16 pts**

1. Istoric Mauzun..... 2975 1'16"5
  2. Icare Williams..... 2975 1'16"7
  3. One Love Bianca..... 2950 1'17"5
  4. Hermès Ludois..... 2975 1'16"8
- 8. GÉNÉRAL DU NORD** 2975 1'16"9  
(P. Callier 157/1)

**DAI. Ferox Brick** **2950**

Attentioniste en queue de peloton, est venu échouer de peu pour un meilleur classement après avoir eu des difficultés à se frayer un chemin dans la ligne droite.

**► ENGHEN 18 avr. 26. Monté (C) - Européenne - 68.000€ - 2875m - Cde à g. - 12 pts**

1. Imelda..... 2875 1'13"7
  2. Joker de Froulay..... 2875 1'13"8
  3. Hanielle Crépin..... 2875 1'13"8
  4. Humour Festif..... 2875 1'13"9
- A. GÉNÉRAL DU NORD** 2875  
(D. Bonne 75/1)

Vite en queue de peloton, a été dominé dans le tournant final et n'a pas terminé son parcours.

**► PARIS-VINCENNES 21 mars 26. Attelé (C) - Européenne - 68.000€ - 2100m - Autostart - Cde à g. - 8 pts**

1. Jobspost (13)..... 2100 1'10"3
  2. Iron du Gers (6)..... 2100 1'10"3
  3. Jolie Surprise (7)..... 2100 1'10"5
  4. Hors Bord (2)..... 2100 1'10"5
- 13. GÉNÉRAL DU NORD (11)** 2100 1'11"5  
(R. Kuiper 249/1)

Après avoir figuré à l'arrière-garde, côté corde, a été dominé dans les quatre cents derniers mètres.

# 6. course

Prix Gobernador

NOTRE SÉLECTION  
**10-5-8-11-3-4****1 NOIRAUD DES GLÉNAN 2800**Inédit  
Jockey : M. Barcelo Bisquerra  
Entraîneur : K. Leblanc

Qualifié en 1'19" à l'attelé le 12 août 2025 à Meslay-du-Maine.

**2 NICEGIRL DE TAVIET 2800**

12j Da4aDa

Jockey : A. Godart  
Entraîneur : J. Godart**► SAINT-OMER 1 mai 26. Attelé (F) - 14.000€ - 2625m - Cde à g. - 12 pts**

1. Nijni Novgorod Tek..... 2625 1'18"2
  2. Night Fashion..... 2625 1'18"8
  3. Nika du Fers..... 2625 1'18"9
  4. Nuit Fresh..... 2625 1'19"1
- DAI. NICEGIRL DE TAVIET** 2625  
(P.-Y. Verva)

S'est montrée fautive dans le premier tournant alors qu'elle était en troisième position.

**► NANCY 19 avr. 26. Attelé (F) - 14.000€ - 2600m - Cde à d. - 12 pts**

1. No Limit Darby..... 2600 1'21"8
  2. Norwegian Island..... 2600 1'21"8
  3. Napoli de Godrel..... 2600 1'21"9
- 4. NICEGIRL DE TAVIET** 2600 1'22"1  
(A. Godart 142/1)

**3DI. Noctali Jiel** **2600**

Sur une troisième ligne à la corde, s'est assez bien défendue jusqu'au bout mais sans être dangereuse pour les premiers. A gagné un rang après enquête.

**RUFFENACH**  
by BOIS & JARDINS  
La qualité pro pour tous.

Un vrai partenaire  
de tous les jours  
à deux pas de chez vous !



MATÉRIELS À BATTERIE



MATÉRIELS D'ENTRETIEN DE VOS JARDINS



REMORQUES

34 rue Principale 67480 ROPPENHEIM

5 rue des Chênes 67670 MOMMENHEIM

contact@ruffenach.fr www.ruffenach.fr

Kubota STIHL SARIS  
Cub Cadet AS MOTOR HAPERT

► **REIMS 5 avr. 26. Attelé (F) - 15.000€ - 2550m - Cde à d. - 10 pts**  
 1. Naya Piya ..... 2550 1'17"0  
 2. Nina d'Eol ..... 2550 1'17"4  
 3. Nioute du Poncelet ..... 2550 1'17"7  
 4. Nobout Elise ..... 2550 1'17"8  
**DAI. NICEGIRL DE TAVIET** ..... 2550  
 (P.-Y. Verva 11/1)  
*Vite en difficulté, s'est perdue dans ses allures lors du dernier passage en face alors qu'elle demeurait encore très attardée.*

► **NOBLESSE DU CHÊNE 2800**  
 59j Da4a  
 Jockey : T. Dromigny  
 Entraîneur : J. Le Mer

► **CHARTRES 15 mars 26. Attelé (F) - 17.500€ - 2300m - Cde à g. - 12 pts**  
 1. Norma du Léard ..... 2300 1'17"9  
 2. Norma du Trioux ..... 2300 1'18"4  
 3. Nevada Pura Vida ..... 2300 1'19"0  
 4. Noce de Rêve ..... 2300 1'19"7  
**DAI. NOBLESSE DU CHÊNE 2300**  
 (T. Dromigny 12/1)  
*Figurait dans le sillage de Norma du Léard lorsqu'elle s'est enlevée à la sortie du premier tournant, étant disqualifiée. A travaillé ensuite au sein du peloton des disqualifiées.*

► **LE CROISÉ-LAROCHE 7 mars 26. Attelé (F) - 18.000€ - 2825m - Cde à g. - 8 pts**  
 1. Nativy Quick ..... 2825 1'19"0  
 2. Nina du Cojeul ..... 2825 1'19"2  
 3. Nuagée Marancourt ..... 2825 1'19"4  
**4. NOBLESSE DU CHÊNE** ..... 2825 1'19"4  
 (T. Dromigny 0.8/1)  
*Venue en tête dans le premier tournant, a été relayée par Nina du Cojeul à un tour du but, puis n'a pu accélérer de manière significative dans la ligne droite.*

► **NOWAK DE BUSSET 2800**  
 9j 4aDaDa  
 Jockey : F. Guérineau  
 Entraîneur : A. Ripoll Rigo

► **VICHY 4 mai 26. Attelé (D) - 25.000€ - 2950m - Cde à d. - 12 pts**  
 1. Nabucco Blues ..... 2950 1'17"6  
 2. Neptune au Vent ..... 2950 1'18"3  
 3. Niehku ..... 2950 1'18"5  
**4. NOWAK DE BUSSET** ..... 2950 1'18"6  
 (F. Guérineau 12/1)  
*Dans la seconde partie du peloton, dans le wagon de deux, a fourni un bel effort dans la ligne droite pour venir arracher la quatrième place.*

► **LYON-PARILLY 8 avr. 26. Attelé (E) - 21.000€ - 2850m - Cde à g. - 10 pts**  
 1. Novialo ..... 2850 1'17"0  
 2. Never Give Up ..... 2850 1'17"1  
 3. Nikita de Magny ..... 2850 1'17"1  
 4. Nuance de Colmine ..... 2850 1'17"2  
**DAI. NOWAK DE BUSSET** ..... 2850  
 (F. Guérineau 55/1)  
*En queue de peloton, a pris le galop dans la ligne droite alors qu'il tentait de combler du terrain en dedans (disqualifié).*

► **LE CROISÉ-LAROCHE 23 mars 26. Attelé (F) - 18.000€ - 2700m - Autostart - Cde à g. - 11 pts**  
 1. No Countryness (2) ..... 2700 1'15"8  
 2. Norman Happy (11) ..... 2700 1'15"8  
 3. Nash (10) ..... 2700 1'15"8  
 4. Nourkis (7) ..... 2700 1'16"0  
**DAI. NOWAK DE BUSSET (3)** ..... 2700  
 (J. Koubiche 58/1)  
*Fautif au départ, a été disqualifié.*

► **NEVADA JIEL 2800**  
 16j 4aDa4a  
 Jockey : F. Ouvrie  
 Entraîneur : J.-L. Dersoir

► **LE CROISÉ-LAROCHE 27 avr. 26. Attelé (F) - 15.000€ - 2825m - Cde à g. - 9 pts**  
 1. Nemo du Bocage ..... 2825 1'17"2  
 2. Nobel de Pail ..... 2825 1'17"4  
 3. Norman Happy ..... 2825 1'17"5  
**4. NEVADA JIEL** ..... 2825 1'17"5  
 (F. Ouvrie 12/1)  
*Attentiste à l'arrière-garde, s'est progressivement rapproché à l'entrée de la ligne opposée, puis a très bien lutté jusqu'au bout pour le second accessit.*

► **STRASBOURG 6 avr. 26. Attelé (F) - 14.000€ - 2200m - Cde à d. - 6 pts**  
 1. Navaki Planchette ..... 2200  
 2. Netsuke ..... 2200  
 3. Nicky Jiel ..... 2200  
 4. Nuage du Rabutin ..... 2200  
**DAI. NEVADA JIEL** ..... 2200  
 (J.-L. Dersoir 3/3/1)  
*Fautif en début de parcours, a été disqualifié.*

► **LA CAPELLE 22 mars 26. Attelé (F) - 15.000€ - 2750m - Cde à g. - 11 pts**  
 1. Noccato d'Orly ..... 2750 1'16"7  
 2. Nico du Caieu ..... 2750 1'16"7  
 3. Noted Man ..... 2750 1'17"9  
**4. NEVADA JIEL** ..... 2750 1'18"1  
 (J.-L. Dersoir 14/1)  
*Vite dans le sillage de l'animateur Noccato d'Orly, a été dominé peu après l'entrée de la ligne droite, concédant le second accessit aux abords du poteau.*

► **NYPHÉ DE DURBUY 2800**  
 37j 5a5a(25)Da4a5a  
 Jockey : Mlle H. Huygens  
 Entraîneur : Mme I. Huygens-De Witte

► **LA CAPELLE 6 avr. 26. Attelé (F) - 15.000€ - 2750m - Cde à g. - 12 pts**  
 1. Noria du Guélier ..... 2750 1'18"0  
 2. Nuroveda de Warnoc ..... 2750 1'18"1  
 3. Nuance du Houlet ..... 2750 1'18"1  
 4. Nina d'Auvers ..... 2750 1'18"2  
**5. NYPHÉ DE DURBUY** ..... 2750 1'18"2  
 (M. Huygens 12/1)  
**7. Norwegian Island** ..... 2750 1'18"5  
*Vite sur une troisième ligne, a constamment progressé côté corde, terminant très correctement et n'a concédé les accessits qu'après lutte.*

► **LE CROISÉ-LAROCHE 2 mars 26. Attelé (F) - 18.000€ - 2825m - Cde à g. - 11 pts**  
 1. Nouméa Ligneries ..... 2825 1'17"9  
 2. Nounassima ..... 2825 1'18"2  
 3. Nizza Prestance ..... 2825 1'18"3  
 4. Nouchka Wind ..... 2825 1'18"3  
**5. NYPHÉ DE DURBUY** ..... 2825 1'18"4  
 (Mlle H. Huygens 27/1)  
*Attentiste en retrait, côté corde, n'a pas mal fini, sans être réellement menaçante.*

► **MONS (BEL) 11 nov. 25. Attelé (F) - 4.000€ - 1750m - Autostart - Cde à g. - 9 pts**  
 1. Us Darby (1) ..... 1750 1'15"9  
 2. Utje Vanhalbeek (2) ..... 1750 1'16"2  
 3. Nyannic de Muze (9) ..... 1750 1'16"4  
 4. Upper Class (4) ..... 1750 1'16"5  
**DAI. NYPHÉ DE DURBUY (8)** ..... 1750  
 (M. Huygens)  
*Dernière Uncle Fred, qui menait le wagon de deux, s'est montrée fautive à l'entrée du dernier tournant, alors qu'elle était nettement dominée, et a été disqualifiée.*

► **MONS (BEL) 14 oct. 25. Attelé (F) - 4.000€ - 1750m - Autostart - Cde à g. - 7 pts**  
 1. Us Darby (2) ..... 1750 1'18"1  
 2. Upper Class (6) ..... 1750 1'18"4  
 3. Nidorino du Cotida (5) ..... 1750 1'18"4  
**4. NYPHÉ DE DURBUY (4)** ..... 1750 1'18"5  
 (M. Huygens)  
*Vite en deuxième, puis troisième position, s'est vainement mêlée à la lutte pour les accessits, en dedans, mais en retrait d'Us Darby.*

► **NITRO DEUGÉ 2800**  
 17j 7a5a6a4a8a5aDa  
 Jockey : P. Masschaele  
 Entraîneur : Mme G. Masschaele

► **LE MONT-SAINT-MICHEL 26 avr. 26. Attelé (R) - Récl. - 10.000€ - 2675m - Cde à d. - 12 pts**  
 1. Nostalgie Dairpet ..... 2675 1'16"1  
 2. Nabucco de Godrel ..... 2675 1'16"9  
 3. Nikita Dhelpha ..... 2675 1'17"2  
 4. Nova Turgot ..... 2675 1'17"5  
**7. NITRO DEUGÉ** ..... 2675 1'17"9  
 (T. Le Beller 7/3/1)  
*Patiente dans le sillage des animateurs, s'est retrouvée le nez au vent à moins de mille mètres du but, puis, débordée dans le dernier tournant, n'a pu que finir à son rythme.*

► **BLAIN-BOUVRON-LE GÂVRE 6 avr. 26. Attelé (G) - 12.500€ - 2600m - Cde à d. - 11 pts**  
 1. Naïade Jayf ..... 2600  
 2. Nerissa Mesloise ..... 2600  
 3. Nymphé de Blary ..... 2600  
 4. Nadja Téjy ..... 2600  
**5. NITRO DEUGÉ** ..... 2600  
 (E.-G. Blot)  
*Venue le nez au vent en troisième épaisseur de la dernière position à mi-peloton dans le tournant final, a été courageuse pour conserver de peu la cinquième place, au contact de Nadja Téjy.*

► **LA GUERCHE-DE-BRET. 29 mars 26. Attelé (G) - 12.000€ - 2825m - Cde à d. - 14 pts**  
 1. Nanou des Landiers ..... 2800  
 2. Nightwish Tor ..... 2825  
 3. Néron Ergée ..... 2800  
 4. Noblesse Grandval ..... 2800  
**6. NITRO DEUGÉ** ..... 2825  
 (E.-G. Blot)  
*Attentiste, est venue le nez au vent du dernier tiers du peloton sur une deuxième ligne dans le dernier tournant, puis a plafonné pour finir, étant ajustée pour la cinquième place.*

► **VIRE 18 mars 26. Attelé (F) - 17.500€ - 2700m - Autostart - Cde à d. - 16 pts**  
 1. New Fairy (11) ..... 2700 1'17"2  
 2. Nikita Dream (7) ..... 2700 1'17"2  
 3. Noble Queen (4) ..... 2700 1'17"6  
**4. NITRO DEUGÉ (1)** ..... 2700 1'17"6  
 (T. Le Beller 10/1/1)  
*Patiente sur un troisième rang, côté corde, a trouvé l'ouverture à l'entrée de la ligne droite et a lutté courageusement, échouant d'assez peu pour le second accessit face à Noble Queen.*

► **NOCTALI JIEL 2800**  
 12j 2a3Da  
 Jockey : Mlle C. Chassagne  
 Entraîneur : Mlle C. Chassagne

► **LAON 1 mai 26. Attelé (F) - 14.500€ - 2850m - Cde à g. - 12 pts**  
 1. Norman Pierji ..... 2850 1'17"7  
**2. NOCTALI JIEL** ..... 2850 1'18"0  
 (Mlle C. Chassagne)  
 3. Nemo Pont Vautier ..... 2850 1'18"1  
 4. Notus du Coglais ..... 2850 1'18"3  
*Attentiste sur une troisième ligne, a progressé dans le tournant final avant de bien terminer en pleine piste, arrachant le premier accessit en retrait.*

► **NANCY 19 avr. 26. Attelé (F) - 14.000€ - 2600m - Cde à d. - 12 pts**  
 1. No Limit Darby ..... 2600 1'21"8  
**2. Norwegian Island** ..... 2600 1'21"8  
 3. Napoli de Godrel ..... 2600 1'21"9  
**4. Niciphe de Taviet** ..... 2600 1'22"1  
**3DI. NOCTALI JIEL** ..... 2600  
 (Mlle C. Chassagne 46/1)

Rejoint l'animatrice No Limit Darby à l'entrée du tournant final, puis l'a vainement attaqué avant de subir la loi de Norwegian Island. A été sanctionné après enquête.

► **NINO DU POMMEREUX 2800**  
 21j 2a9a  
 Jockey : R. Hémary  
 Entraîneur : M. Dupuis

► **LYON-PARILLY 22 avr. 26. Attelé (F) - 15.000€ - 2100m - Cde à g. - 11 pts**  
 1. Nusty Berry ..... 2100 1'16"2  
**2. NINO DU POMMEREUX** ..... 2100 1'16"4  
 (R. Hémary 35/1)  
 3. Normand Debelgrave ..... 2100 1'17"0  
 4. Nobel de Larré ..... 2100 1'17"1  
*Vite en tête, légèrement détaché avec Nusty Berry non loin de lui, a tenté en vain de contrer son rival dans la ligne droite, restant net second.*

► **SAINT-OMER 12 avr. 26. Attelé (F) - 14.000€ - 2625m - Cde à g. - 12 pts**  
 1. Number One d'Arbaz ..... 2625 1'20"0  
 2. Nagano du Campdos ..... 2625 1'20"1  
 3. Nevada Quick ..... 2625 1'20"5  
 4. Nuit Fresh ..... 2625 1'21"0  
**9. NINO DU POMMEREUX** ..... 2625 1'23"0  
 (R. Hémary)  
*Vite en retrait, n'a pu jouer le moindre rôle*

► **NO DOUBT DU SAPTEL 2800**  
 24j Da2a  
 Jockey : P.-Y. Verva  
 Entraîneur : P.-Y. Verva

► **LA CAPELLE 19 avr. 26. Attelé (F) - 18.000€ - 2750m - Cde à g. - 12 pts**  
 1. Newton des Forges ..... 2750 1'15"1  
 2. Nébulos ..... 2750 1'15"7  
 3. Nourkis ..... 2750 1'16"1  
 4. Ninja du Plessis ..... 2750 1'16"5  
**DAI. NO DOUBT DU SAPTEL** ..... 2750  
 (P.-Y. Verva 5.8/1)  
*Après avoir patienté à mi-peloton, s'est montré fautif à mi-ligne droite alors qu'il luttait pour le second accessit en léger retrait des deux premiers.*

► **REIMS 5 avr. 26. Attelé (F) - 15.000€ - 2550m - Cde à d. - 10 pts**  
 1. Nuage Divin ..... 2550 1'18"1  
**2. NO DOUBT DU SAPTEL** ..... 2550 1'18"2  
 (P.-Y. Verva 8.3/1)  
 3. Nobel Dancer ..... 2550 1'18"3  
 4. Napoli del Phédo ..... 2550 1'18"5  
*Vite aux côtés de l'animateur Nuage Divin, n'a pu contester sa supériorité, se heurtant constamment à sa ténacité.*

► **NORWEGIAN ISLAND 2800**  
 24j 2a7aDa(25)9a6a  
 Jockey : L. Verva  
 Entraîneur : L. Verva

► **NANCY 19 avr. 26. Attelé (F) - 14.000€ - 2600m - Cde à d. - 12 pts**  
 1. No Limit Darby ..... 2600 1'21"8  
**2. NORWEGIAN ISLAND** ..... 2600 1'21"8  
 (J.-F. Senet 27/1)  
 3. Napoli de Godrel ..... 2600 1'21"9  
**4. Niciphe de Taviet** ..... 2600 1'22"1  
**3DI. Noctali Jiel** ..... 2600  
*Dans le sillage de l'animatrice No Limit Darby, s'est décalée à la sortie du tournant final, puis a fini fort en dehors, échouant de justesse pour le succès.*

► **LA CAPELLE 6 avr. 26. Attelé (F) - 15.000€ - 2750m - Cde à g. - 12 pts**  
 1. Noria du Guélier ..... 2750 1'18"0  
 2. Nuroveda de Warnoc ..... 2750 1'18"1  
 3. Nuance du Houlet ..... 2750 1'18"1  
 4. Nina d'Auvers ..... 2750 1'18"2  
**5. Nymphé de Durbuy** ..... 2750 1'18"2  
**7. NORWEGIAN ISLAND** ..... 2750 1'18"5  
 (L. Verva 30/1)

Vite à l'arrière-garde, a terminé très correctement côté corde à défaut cependant d'être menaçante..

► **LA CAPELLE 22 mars 26. Attelé (F) - 15.000€ - 2750m - Cde à g. - 12 pts**  
 1. Nova du Fer ..... 2750 1'16"5  
 2. Nissa la Bella ..... 2750 1'16"9  
 3. Nova Style ..... 2750 1'17"3  
 4. Noria du Guélier ..... 2750 1'19"0  
**DAI. NORWEGIAN ISLAND** ..... 2750  
 (L. Verva 101/1)  
*S'est rapidement désuni et a été aussitôt disqualifié.*

► **REIMS 23 nov. 25. Attelé (E) - 17.000€ - 2550m - Cde à d. - 12 pts**  
 1. Novato Bello ..... 2550 1'17"3  
 2. Nadir ..... 2550 1'17"4  
 3. Nicou Chak ..... 2550 1'17"5  
 4. Néon Vanilla ..... 2550 1'17"6  
**9. NORWEGIAN ISLAND** ..... 2550 1'19"2  
 (L. Verva 67/1)  
*Attentiste en retrait, côté corde, a été nettement dominée dans la phase finale.*

# 7. course

Prix du Printemps  
 NOTRE SELECTION  
**8-5-9-7-6**

► **JURTIKALINE 2800**  
 4j 6a5a5a4a13a7a5a  
 Jockey : M. Garçon  
 Entraîneur : J. Godart

► **TONGRES 9 mai 26. Attelé (F) - 3.000€ - 2650m - Autostart - Cde à g. - 11 pts**  
 1. Josias (8) ..... 2650 1'17"0  
 2. Quizz d'Agenville (12) ..... 2650 1'17"1  
 3. Jason Dark (9) ..... 2650 1'17"1  
 4. King Size Renka (7) ..... 2650 1'17"2  
**6. JURTIKALINE (4)** ..... 2650 1'17"5  
 (J.-M. Bertrand 44/1)

► **NANCY 19 avr. 26. Attelé (G) - Amateurs - 5.500€ - 2600m - Cde à d. - 11 pts**  
 1. Kanza de Navary ..... 2600 1'17"0  
**2. Kandar Jiel** ..... 2625 1'16"3  
 3. Hashtag du Lion ..... 2625 1'16"8  
 4. Just Love d'Alsace ..... 2625 1'17"1  
**5. JURTIKALINE** ..... 2625 1'17"9  
 (M. P. Leclercq 28/1)  
*Sur une troisième ligne à la corde, a eu sa chance pour la cinquième place avant de se faire ajuster. A gagné un rang après enquête.*

► **MONS (BEL) 9 avr. 26. Attelé (G) - Prix Lucane - Apprentis et lads-jockeys - Internationale - 3.500€ - 2300m - Autostart - Cde à g. - 11 pts**  
 1. Nestor Schermer (1) ..... 2300 1'15"2  
 2. Obi Wan Gg (2) ..... 2300 1'15"2  
 3. Perfect One (11) ..... 2300 1'15"4  
 4. Origetti (9) ..... 2300 1'15"4  
**5. JURTIKALINE (5)** ..... 2300 1'15"5  
 (Mlle M. Helmy)

► **TONGRES 6 avr. 26. Attelé (G) - 900€ - 2650m - Autostart - Cde à g. - 6 pts**  
 1. Haras Danover (3) ..... 2650 1'17"5  
 2. Mac Power (2) ..... 2650 1'17"6  
 3. Perfect One (1) ..... 2650 1'17"8  
**4. JURTIKALINE (7)** ..... 2650 1'18"6  
 (A. Godart)

► **JÉRÔME PICOULIERIE 2800**  
 20j 4a8a12a(25)11a2DistaDa10a  
 Jockey : J. Denisot  
 Entraîneur : B. Barbier

Depuis 1998 ! le **Vulcano Restaurant** Déjà 25 ans !

Ouvert du mardi au vendredi midi et soir et samedi soir !  
 20 rue de la République 67720 Herdt  
 Tel : 03.88.68.10.10

Bar Brasserie  
 Petite restauration

7, rue du Moulin - 67170 GEUDERTHEIM  
 Port.06 71 63 81 97 Au Cheval Blanc



☑ sastlepanoramique@gmail.com

☎ 03 88 21 87 89

f Le Panoramique

📷 le\_panoramique\_hoerdt\_

Restaurant Le Panoramique  
A l'Hippodrome de Strasbourg-Hoerdt  
97 rue du Cheval Noir  
67720 HOERDT

► REIMS 23 avr. 26. Attelé (G) - Apprentis et lads-jockeys - 21.000€ - 2550m - Cde à d. - 14 pts

1. Joker Darling..... 00 2550 1'15"3  
2. Jaizkibel..... 00 2575 1'14"8  
3. Joyau Darling..... 00 2575 1'14"8

4. JÉRÔME PICOULERIE 00 2550 1'15"7

(J. Denisot 116/1)  
Légèrement faufilé dans le premier tournant, a gardé sa place sur un troisième rang, côté corde, puis s'est fort courageusement défendu jusqu'au bout, en ayant profité d'une disqualification.

► STRASBOURG 6 avr. 26. Attelé (G) - Apprentis et lads-jockeys - 17.500€ - 2800m - Cde à d. - 9 pts

1. Jivago du Vivier..... 00 2800 1'17"1  
2. Jadore d'Isques..... 00 2825 1'16"5  
3. July du Guesne..... 00 2825 1'16"6  
4. Jackary d'Ocque..... 00 2800 1'17"4

8. JÉRÔME PICOULERIE 00 2800 1'17"9

(J. Denisot 23/1)  
Au sein du peloton à la corde, a été décalé dans la ligne droite mais n'a pu se montrer menaçant.

► NANCY 28 mars 26. Attelé (F) - 24.000€ - 2600m - Cde à d. - 14 pts

1. Johnny Mix..... 00 2625 1'15"5  
2. Jaflo Géma..... 00 2625 1'15"7  
3. Kiss Me Julry..... 00 2625 1'15"9  
4. Jacobson..... 00 2625 1'15"9

9. Killer de Beaulieu..... 00 2600 1'17"0

12. JÉRÔME PICOULERIE 00 2600 1'17"8

(T. Dromigny 184/1)  
Après avoir patienté au sein du peloton, n'a pu suivre le rythme dans le dernier tournant, puis a terminé à son rythme.

► STRASBOURG 2 nov. 25. Attelé (F) - 21.000€ - 2800m - Cde à d. - 12 pts

1. Jour des Racques..... 00 2800 1'15"1  
2. Jango Bleu..... 00 2800 1'15"1  
3. Julius Ecus..... 2800 1'15"3  
4. Jacarto de Houelle..... 00 2800 1'15"3

6. Jivago du Vivier..... 00 2800 1'15"4

11. JÉRÔME PICOULERIE 00 2800 1'15"7

(C. Derhan 114/1)  
Sur une quatrième ligne à la corde à un tour du but, n'a pu se montrer dangereux dans la phase finale.

► KILLER DE BEAULIEU 00 2800

28j 9a6a9aDm8a(25)DistadM

Jockey : K. Achard

Entraîneur : B. Rouer

► REIMS 15 avr. 26. Attelé (F) - 21.000€ - 2500m - Autostart - Cde à d. - 11 pts

1. Kennedy Texan (7)..... 00 2500 1'12"8  
2. Kolmi des Epines (3)..... 00 2500 1'12"9  
3. Kel Copain (6)..... 00 2500 1'13"1  
4. Karno d'Arbaz (10)..... 00 2500 1'13"2

9. KILLER DE BEAULIEU (14) 00 2500 1'16"7

(B. Rouer 116/1)  
N'a jamais été en mesure de s'approcher utilement.

► AMIENS 11 avr. 26. Attelé (G) - Amateurs - 5.500€ - 2400m - Autostart - Cde à d. - 12 pts

1. Kirikou Street (9)..... 00 2400 1'15"2  
2. Koka Right (4)..... 2400 1'15"7  
3. Jamin de Bry (10)..... 00 2400 1'15"7  
4. Jerry Pont Vautier (1)..... 00 2400 1'15"8

6. KILLER DE BEAULIEU (5) 00 2400 1'16"7

(Mlle M. Hawas 14/1)  
Venu vite aux côtés de l'animateur Koka Right, est progressivement rentré dans le rang depuis la mi-ligne d'en face.

► NANCY 28 mars 26. Attelé (F) - 24.000€ - 2600m - Cde à d. - 14 pts

1. Johnny Mix..... 00 2625 1'15"5  
2. Jaflo Géma..... 00 2625 1'15"7  
3. Kiss Me Julry..... 00 2625 1'15"9  
4. Jacobson..... 00 2625 1'15"9

9. KILLER DE BEAULIEU 00 2600 1'17"0

(F. Rochette 122/1)

12. Jérôme Picoulerie. 00 2600 1'17"8

Après avoir trotté sur un quatrième rang, côté corde, a honorablement sprinté dans la ligne droite.

► REIMS 19 mars 26. Monté (E) - Européenne - 24.000€ - 2550m - Cde à d. - 11 pts

1. Sammy Boy..... 00 2550  
2. Rocky Oasis..... 00 2550  
3. Seven Seas S..... 00 2550  
4. Lou des Couperies... 00 2550

DAI. KILLER DE BEAULIEU 00 2550

(J. Ferron 77/1)

Fautif peu après le départ, a été disqualifié.

► ITOU DES GENIÈVRES 00 2800

4j 4a10aDa0a(25)7aDa8a

Jockey : J. Delforge

Entraîneur : Mme G. Masschaele

► TONGRES 9 mai 26. Attelé (F) - Prix Mer des Caraïbes - Internationale - 1.500€ - 2650m - Cde à g. - 8 pts

1. Imaker..... 00 2675 1'16"2  
2. Mac Power..... 2650 1'17"4  
3. Red d'Over..... 00 2675 1'16"9

4. ITOU DES GENIÈVRES 00 2650 1'18"1

(P. Masschaele)

► LE CROISÉ-LAROCHE 27 avr. 26. Attelé (G) - Amateurs - 5.500€ - 2700m - Autostart - Cde à g. - 16 pts

1. Java des Tigards (11)..... 2700 1'14"6  
2. It's Me Dieschoot (4)..... 00 2700 1'14"7  
3. Just Like a Dream (2)..... 00 2700 1'14"8  
4. Johanna de Brett (6)..... 00 2700 1'14"9

10. ITOU DES GENIÈVRES (3) 00 2700 1'15"9

(L. Bazin 80/1)

Après avoir trotté au sein du peloton, s'est retrouvé en queue de peloton dans le tournant final à cause d'un concurrent sur ses fins, puis a terminé à sa main en retrait.

► SAINT-OMER 12 avr. 26. Attelé (F) - 19.500€ - 2625m - Cde à g. - 15 pts

1. Kara du Vautour..... 00 2625 1'16"6  
2. Karlito du Campdos. 00 2625 1'16"7  
3. Kapella Vet..... 00 2650 1'16"1  
4. Kashmir Prestance... 00 2625 1'16"8

DAI. ITOU DES GENIÈVRES 00 2625

(P. Masschaele)

S'est désuni lors du dernier passage en face alors qu'il n'était pas menaçant, étant aussitôt disqualifié.

► LA CAPELLE 22 mars 26. Attelé (G) - Amateurs - 5.500€ - 2700m - Autostart - Cde à g. - 15 pts

1. Idunn (16)..... 2700 1'15"2  
2. Joy Easter (15)..... 00 2700 1'15"2  
3. Hector de Corday (13)..... 00 2700 1'15"3  
4. Jessie Lake (3)..... 00 2700 1'15"3

0. ITOU DES GENIÈVRES (12) 2700

(M. T. Huchede 81/1)

Vite à l'arrière-garde, n'a jamais été en mesure de se rapprocher efficacement.

► KANDAR JIEL 00 2800

24j 2a5a(25)8a11aDa4a5Da

Jockey : D. Renaudin

Entraîneur : J.-L. Dersoir

► NANCY 19 avr. 26. Attelé (G) - Amateurs - 5.500€ - 2625m - Cde à d. - 11 pts

1. Kanza de Navary..... 2600 1'17"0  
2. KANDAR JIEL..... 00 2625 1'16"3

(M. E. Frémot 3.5/1)

3. Hashtag du Lion..... 00 2625 1'16"8

4. Just Love d'Alsace..... 2625 1'17"1

5. Jurtikaline..... 00 2600 1'17"9

Au sein du peloton, a haussé le ton, d'un coup, en face, se détachant aussitôt, puis a fait illusion pour la victoire avant de se faire ajuster.

► STRASBOURG 6 avr. 26. Attelé (E) - Apprentis professionnels - 18.500€ - 2800m - Cde à d. - 10 pts

1. Loki de Beaucamps..... 2800 1'16"1  
2. L'As des As..... 00 2800 1'16"2  
3. Kador du Rabutin..... 00 2800 1'16"3

4. Krokeuse..... 00 2825 1'16"1

5. KANDAR JIEL..... 2800 1'17"5

(L. Chesnel 22/1)

Parti sur un temps de galop, est venu en dehors de l'animateur Loki de Beaucamps à un tour du but, puis a progressivement été dominé à la sortie du tournant final.

► CAEN 15 nov. 25. Attelé (F) - 17.500€ - 2450m - Cde à d. - 16 pts

1. Kalmia Boss..... 00 2450 1'13"3  
2. King's Return..... 00 2450 1'13"8  
3. Kid Smile..... 00 2450 1'14"1  
4. Kalie Primo..... 00 2450 1'14"0

8. KANDAR JIEL..... 00 2450 1'14"4

(D. Renaudin 84/1)

Longtemps enveloppé au sein du peloton à la corde, a fait un bon effort en pleine piste dans la ligne droite, mais n'a pu le prolonger jusqu'au bout.

► CAEN 11 oct. 25. Attelé (E) - 24.000€ - 2450m - Cde à d. - 16 pts

1. Katsuki..... 00 2450 1'13"2  
2. Kimono Julry..... 00 2450 1'13"3  
3. Kerlaz d'Ave..... 2450 1'13"3  
4. King of Race..... 00 2450 1'13"7

11. KANDAR JIEL..... 00 2450 1'14"9

(G. Martin 20/1)

Patient dans la seconde moitié du peloton, côté corde, a été dominé dans la phase finale.

► JIVAGO DU VIVIER 00 2800

12j 1a1a1a7a(25)1a3a6a

Jockey : G. Desprez

Entraîneur : D. Moes

► LAON 1 mai 26. Attelé (G) - Amateurs - 5.500€ - 2850m - Cde à g. - 9 pts

1. JIVAGO DU VIVIER... 00 2850 1'16"0

(P. Van Pollaert 0.5/1)

2. Fringant Pacha..... 00 2875 1'15"5

3. Jazie Pont Vautier... 00 2850 1'16"7

4. Giorgio du Vivier..... 2875 1'16"2

Vite en tête, a contrôlé l'épreuve, tenant aisément en respect Fringant Pacha lequel le suivait depuis un tour ; S'est révélé, un très court instant, hésitant à un tour du but.

► STRASBOURG 6 avr. 26. Attelé (G) - Apprentis et lads-jockeys - 17.500€ - 2800m - Cde à d. - 9 pts

1. JIVAGO DU VIVIER... 00 2800 1'17"1

(G. Desprez 2.8/1)

2. Jadore d'Isques..... 00 2825 1'16"5

3. July du Guesne..... 00 2825 1'16"6

4. Jackary d'Ocque..... 00 2800 1'17"4

8. Jérôme Picoulerie... 00 2800 1'17"9

Vite en tête, puis couvert par Jaco Le Grand dans l'avant-dernier tournant, a profité de la faute de son rival dans le tournant final pour prendre le meilleur et filer au succès.

► REIMS 19 mars 26. Attelé (G) - Amateurs - 6.000€ - 2550m - Cde à d. - 11 pts

1. JIVAGO DU VIVIER... 00 2550 1'16"1

(M. S. Grisez 0.8/1)

2. Karynnot Robsen..... 2550 1'16"3

3. Jackpot de Viette... 00 2575 1'15"6

4. Kiarha de Nappes..... 2575 1'15"6

Rabattu en tête dans le premier tournant, a contrôlé la course et a aisément dominé la situation jusqu'au bout.

**Agri Z**  
Multi services

Services sur site et à domicile

Vente réparation et entretien de tout matériel agricole  
Espace Vert, Pneus Quad et Agricole, TP Forestier, Quad.

1a, rue du Cerf - 67720 WEYERSHEIM - E-mail: agrizmultiservices@orange.fr  
Port.06 08 28 79 39

Ensemble, cultivons l'Excellence  
**NISS AGRICULTURE**  
Groupe Ackermann

Votre spécialiste motoculture !  
Husqvarna Staub

HOFFEN : 03 88 05 68 00 | MARLENHEIM : 03 88 04 78 70  
DAMBACH-LA-VILLE : 03 88 85 09 23



## Pariez depuis votre smartphone !

- ✓ Inscription rapide et anonyme
- ✓ Pas de files d'attente
- ✓ Toutes les informations hippiques (cotes, musiques...)
- ✓ Des paris offerts à chaque dépôt



► **MONS (BEL) 3 mars 26. Attelé (G) - 4.500€ - 2300m - Autostart - Cde à g. - 8 pts**  
 1. Jack Flac (5)..... 00 2300 1'15"2  
 2. Honneur de la Côte (2) 00 2300 1'15"3  
 3. Julia Doctor (4)..... 2300 1'15"3  
 4. Jambavan (7)..... 2300 1'15"3  
**7. JIVAGO DU VIVIER (8)..... 2300 1'16"1**  
 (M. Moes)

**7 JALICO DU FRUITIER 00 2825**  
 12j 3a7a(25)1a1a8m1aDa  
 Jockey : M. Barcelo Bisquerra  
 Entraîneur : K. Leblanc

► **PONTCHÂTEAU 1 mai 26. Attelé (E) - 23.000€ - 2800m - Cde à g. - 14 pts**  
 1. Jazz Jenilou..... 00 2800 1'13"3  
 2. Jupiter de Maisy..... 00 2800 1'13"5  
**3. JALICO DU FRUITIER 00 2800 1'13"6**  
 (N. Picard 4.3/1)  
 4. Indy des Bots..... 00 2800 1'13"7  
*Rapproché dans le deuxième tournant pour se porter au avant-postes, a très bien bataillé jusqu'au bout, repoussant Indy des Bots, à son intérieur.*

► **REIMS 23 avr. 26. Attelé (E) - 30.000€ - 2550m - Cde à d. - 12 pts**  
 1. Kamour..... 00 2550 1'13"7  
 2. Kondor..... 00 2550 1'13"7  
 3. Idéal Mossa..... 00 2550 1'14"0  
 4. Griso Atout..... 00 2550 1'14"2  
**7. JALICO DU FRUITIER 00 2550 1'14"4**  
 (M. Barcelo Bisquerra 24/1)  
*Après avoir patiné à l'arrière-garde, dans une course peu sélective, a terminé très convenablement, en léger retrait.*

► **BORDEAUX - LE BOUSCAT 16 déc. 25. Attelé (F) - 21.000€ - 2675m - Cde à d. - 15 pts**  
**1. JALICO DU FRUITIER 00 2675 1'14"7**  
 (A. Collette 2.1/1)  
 2. Jeune Prodiges..... 2675 1'14"7  
 3. Jyou Winner..... 00 2650 1'15"9  
 4. Jardin de Mahey..... 00 2650 1'16"0  
*A quitté l'arrière-garde en face, progressant en troisième épaisseur, puis a débordé l'animateur Jardin de Mahey à l'entrée de la ligne droite, repoussant la fin de course de Jeune Prodiges.*

► **BORDEAUX - LE BOUSCAT 23 nov. 25. Attelé (F) - Apprentis et lads-jockeys - 15.500€ - 2650m - Cde à d. - 14 pts**  
**1. JALICO DU FRUITIER 00 2650 1'15"2**  
 (N. Picard 7.6/1)  
 2. J'Y Suis J'Y Reste..... 00 2650 1'15"4  
 3. Jack Reacher..... 00 2650 1'16"0  
 4. Igor de Boitron..... 2650 1'16"2  
*A patiné dans le sillage des premiers avant de passer à l'attaque à la sortie du tournant final et a dominé J'Y Suis J'Y Reste à mi-ligne droite.*

**3 KACEY BELL 00 2825**  
 14j DaDa7a1a4a8a10a  
 Jockey : Mlle A. Bourgoin  
 Entraîneur : B. Bourgoin

► **LAVAL 29 avr. 26. Attelé (D) - 27.000€ - 2850m - Cde à g. - 11 pts**  
 1. Kopa d'Arc..... 00 2850 1'12"5  
 2. Keithos du Rhin..... 00 2850 1'12"9  
 3. Kyria Bella..... 00 2850 1'13"0  
 4. Jenufa..... 2850 1'13"4  
**DAI. KACEY BELL..... 00 2850**  
 (E. Raffin 5/1)  
*Fautive après un tour, intégrant l'arrière-garde, a brièvement récidivé à mi-tournant final et a été sanctionnée.*

► **REIMS 15 avr. 26. Attelé (F) - 27.000€ - 2550m - Cde à d. - 11 pts**  
 1. Kandie Djob..... 00 2550 1'13"8  
 2. Kansas Quenot..... 00 2550 1'14"0  
 3. Karoline Celine..... 00 2550 1'14"1  
 4. Ivo Sived..... 2550 1'14"2  
**DAI. KACEY BELL..... 00 2550**  
 (Mlle A. Bourgoin 19/1)

Attentiste sur une quatrième ligne, côté corde, n'a jamais pu trouver l'ouverture dans la phase finale, avant de se montrer fautive aux abords du poteau.

► **MAUQUENCHY 2 avr. 26. Attelé (F) - Apprentis et lads-jockeys - 23.000€ - 2150m - Autostart - Cde à g. - 16 pts**  
 1. Katia Dhelma (7)..... 00 2150 1'12"6  
 2. Jupiter de Maisy (9)..... 00 2150 1'13"0  
 3. Ibis d'Auvrey (12)..... 00 2150 1'13"1  
 4. Jalba du Fer (13)..... 00 2150 1'13"4  
**7. KACEY BELL (3)..... 00 2150 1'13"9**  
 (Mlle T. Peltier 7/1)

Sur un quatrième rang à la corde, a été bloquée derrière un rival sur ses fins en face puis fautive dans le dernier tournant est revenue finir plaisamment en retrait toutefois.

► **LE CROISÉ-LAROCHE 7 mars 26. Attelé (G) - Apprentis et lads-jockeys - 22.000€ - 2700m - Autostart - Cde à g. - 14 pts**  
**1. KACEY BELL (5)..... 00 2700 1'14"6**  
 (Mlle A. Bourgoin 12/1)  
 2. Keithos du Rhin (7)..... 00 2700 1'14"6  
 3. Kelowna Legend (10) 00 2700 1'14"7  
 4. Krono du Trio (15)..... 00 2700 1'14"7  
*Vite en tête, a été relayée par Keithos du Rhin à un tour du but, a ensuite eu le passage, côté corde à l'entrée de la ligne droite, puis a fait la différence dans les derniers mètres.*

**9 JOHNNY MIX 00 2825**  
 24j Da1a5a1a2Da(25)Da4Da  
 Jockey : T. Thurmes  
 Entraîneur : F. Giard

► **NANCY 19 avr. 26. Attelé (F) - 19.500€ - 2625m - Cde à d. - 14 pts**  
 1. Jeymixe..... 00 2600 1'16"5  
 2. Jericho Vedaquais..... 00 2625 1'15"8  
 3. Joyce du Val..... 00 2625 1'16"0  
 4. Jason Blue..... 00 2625 1'16"0  
**DAI. JOHNNY MIX..... 00 2625**  
 (F. Ouvrie 4.3/1)  
*Venu de l'arrière-garde, a gagné des rangs en épaisseur dans le tournant final, puis terminait bien et pouvait prétendre à une place lorsqu'il s'est montré fautif.*

► **NANCY 28 mars 26. Attelé (F) - 24.000€ - 2625m - Cde à d. - 14 pts**  
**1. JOHNNY MIX..... 00 2625 1'15"5**  
 (J.-F. Senet 19/1)  
 2. Jaflo Géma..... 00 2625 1'15"7  
 3. Kiss Me Julry..... 00 2625 1'15"9  
 4. Jacobson..... 00 2625 1'15"9  
**9. Killer de Beauieu..... 00 2600 1'17"0**  
**12. Jérôme Piculerie..... 00 2600 1'17"8**  
*Attentiste à l'arrière-garde, a plaisamment sprinté dans la ligne droite pour très facilement s'imposer.*

► **STRASBOURG 8 mars 26. Attelé (F) - 21.000€ - 2825m - Cde à d. - 11 pts**  
 1. Joss Aimé..... 00 2825 1'15"1  
 2. Joyce des Granges..... 00 2825 1'15"2  
 3. Idunn..... 2800 1'15"9  
 4. Justin des Marais..... 00 2800 1'16"0  
**5. JOHNNY MIX..... 00 2825 1'15"4**  
 (F. Giard 4.5/1)  
*Venu de la seconde moitié du peloton, a bien fini à l'extérieur pour s'emparer de la cinquième place.*

► **LYON-LA SOIE 11 févr. 26. Attelé (F) - 26.000€ - 2700m - Cde à d. - 15 pts**  
**1. JOHNNY MIX..... 00 2700 1'15"6**  
 (D. Békaert 8.1/1)  
 2. Jéricho..... 00 2725 1'15"1  
 3. Influence Julry..... 2725 1'15"1  
 4. Jédi des Brouets..... 00 2725 1'15"2  
*Patient sur une troisième ligne, s'est annoncé dans la ligne droite et a bien sprinté pour venir sagement dicter sa loi dans les cent derniers mètres.*

**8. course**  
 Prix de Cronenbourg  
 NOTRE SELECTION  
**4-10-12-7-3-5**  
**1 JAILLIR 2800**  
 5j 7aDa9a(25)8m0a11a10a  
 Jockey : M. M. Elter  
 Entraîneur : I. Zendeli

► **CHÂLONS 8 mai 26. Attelé (H) - Amateurs - 5.000€ - 2600m - Cde à g. - 10 pts**  
 1. Hashtag du Lion..... 00 2625  
 2. Jiji Douzou..... 2600  
 3. He Miss Deilha..... 00 2625  
 4. Jumanji Brouets..... 00 2625  
**7. JAILLIR..... 00 2600**  
 (M. Y. Acker)  
*Tentaie de quitter les derniers rangs, en dehors, lorsqu'il s'est désuni à la sortie du tournant final et a été disqualifié.*

► **NANCY 28 mars 26. Attelé (G) - Amateurs - 6.000€ - 2600m - Cde à d. - 10 pts**  
**1. Just Love d'Alsace..... 2625 1'19"0**  
 2. Khéops de l'Est..... 2600 1'19"8  
**3. Jeridan..... 00 2600 1'19"9**  
**4. Halo de Manche..... 2625 1'19"3**  
**DAI. JAILLIR..... 2600**  
 (M. Y. Acker 117/1)

Après avoir patiné au sein du peloton, s'est montré fautif dans le dernier tournant alors qu'il tentait de se rapprocher.

► **STRASBOURG 8 mars 26. Attelé (G) - Amateurs - 5.500€ - 2800m - Cde à d. - 10 pts**  
 1. Janette Ty..... 00 2825 1'18"0  
**2. Halo de Manche..... 00 2825 1'18"3**  
 3. Kanza de Navary..... 2800 1'19"2  
 4. Kaptain de Cristal..... 00 2800 1'19"2  
**7. Just Love d'Alsace..... 2825 1'18"8**  
**9. JAILLIR..... 00 2800 1'20"3**  
 (M. J. Würtz 22/1)

En cinquième ou sixième position durant un tour, a perdu des rangs au dernier passage en face et a terminé bon dernier.

► **STRASBOURG 24 oct. 25. Monté (F) - 19.500€ - 2800m - Cde à d. - 15 pts**  
 1. Kap Normand..... 00 2825 1'15"9  
 2. Jeudi d'Aubrière..... 2800 1'17"2  
 3. Koka de Malac..... 00 2825 1'16"9  
 4. Juliosca Marnetot..... 00 2800 1'17"6  
**8. JAILLIR..... 2800 1'20"3**  
 (T. Vabois 162/1)  
*Après avoir trotté en retrait, n'a pas été capable de se rapprocher utilement dans la phase finale.*

**2 JAPLOO DE CAMBRI 2800**  
 10j DaDa(25)DaDaDa11a8a  
 Jockey : M. P.-M. Allais  
 Entraîneur : B. Blachet

► **SAVENAY 3 mai 26. Attelé (H) - Amateurs - 5.500€ - 3100m - Cde à d. - 16 pts**  
 1. Kimoka de Jordan..... 00 3100  
 2. Kalypso de Thierre..... 3125  
 3. Jasper des Prés..... 3125  
 4. Jasmin du Perré..... 00 3125  
**DAI. JAPLOO DE CAMBRI..... 3100**  
 (A. Monnier)  
*Fautif à l'entrée du premier tournant, alors qu'il était à mi-peloton, a été disqualifié.*

► **BIHOREL-LES-ROUEN 19 avr. 26. Attelé (H) - Amateurs - 5.000€ - 2500m - Cde à d. - 12 pts**  
 1. Kapri Paulo..... 00 2500 1'17"2  
 2. Kommunes de Play..... 00 2525  
 3. Jolie Claire..... 2525  
 4. Kalvita Label..... 00 2500  
**DAI. JAPLOO DE CAMBRI..... 2500**  
 (A. Monnier)  
*S'est enlevé dans le deuxième tournant alors qu'il venait en dehors de l'animateur Kapri Paulo*

► **NANCY 9 nov. 25. Attelé (G) - 15.000€ - 2600m - Cde à d. - 15 pts**  
 1. Jaïta de Tillard..... 00 2600 1'16"5  
 2. Joie de Cortem..... 00 2600 1'16"9  
 3. Jetstream Gaby..... 00 2600 1'17"1  
 4. Jason Gédé..... 00 2600 1'17"1  
**DAI. JAPLOO DE CAMBRI..... 2600**  
 (B. Blachet)

Au sein du peloton, a pris le galop à la sortie du deuxième tournant et a été disqualifié.

► **ÉVREUX 28 sept. 25. Attelé (H) - 14.500€ - 2725m - Cde à d. - 15 pts**  
**1. Junior du Gade..... 00 2750 1'24"4**  
 2. Jasmina des Prés..... 00 2750  
 3. Java de Foliot..... 2750  
 4. Joie de Cortem..... 00 2725  
**DAI. JAPLOO DE CAMBRI 00 2725**  
 (R. Blachet)  
*S'est montré fautif peu après le départ et a été disqualifié.*

**3 JOCKO MESLOIS 00 2800**  
 17j 5a2a2a(25)1a3a2a6a  
 Jockey : Mme B. Demoulin  
 Entraîneur : G. Laureys

► **CHÂLONS 26 avr. 26. Attelé (H) - Amateurs - 5.000€ - 2625m - Cde à g. - 15 pts**  
 1. Jarso Bello..... 00 2600  
 2. Kéops du Rabutin..... 2600  
 3. Jiji Douzou..... 2625  
 4. Kel Bambois..... 00 2625  
**5. JOCKO MESLOIS..... 00 2625**  
 (Mme B. Demoulin)

► **SAINT-OMER 12 avr. 26. Attelé (G) - Amateurs - 5.500€ - 2625m - Cde à g. - 12 pts**  
**1. Jazz Opéra..... 00 2625 1'17"7**  
**2. JOCKO MESLOIS..... 00 2625 1'18"1**  
 (Mme B. Demoulin)  
 3. Jovialino..... 2625 1'18"4  
 4. Ipsos Marancourt..... 00 2650 1'17"8  
*Vite au avant-postes, s'est rapproché dans le tournant final avant de terminer très correctement, sans toutefois prétendre menacer Jazz Opéra.*

► **BIHOREL-LES-ROUEN 15 mars 26. Attelé (H) - Amateurs - 5.000€ - 2500m - Cde à d. - 14 pts**  
 1. Judie de Touchyvon..... 00 2525 1'14"3  
**2. JOCKO MESLOIS..... 00 2500**  
 (Mme B. Demoulin)  
 3. Haddock d'Ecouves..... 00 2525  
 4. Hashtag du Lion..... 00 2525  
*Patient sur un troisième rang à la corde, s'est dégaïté dans la ligne droite puis est venu régler Haddock d'Ecouves pour le premier accessit.*

► **GOURNAY-EN-BRAY 2 nov. 25. Attelé (H) - Amateurs - 5.000€ - 2550m - Cde à d. - 14 pts**  
**1. JOCKO MESLOIS..... 00 2550 1'16"4**  
 (Mme B. Demoulin 3/1)  
 2. Iveltal..... 2575  
 3. Jordaens Atalante..... 2550  
 4. Joker de la Besvre..... 2550  
*Sur une troisième ligne en seconde épaisseur, s'est décalé pour aborder la ligne droite, puis a bien sprinté, faisant sûrement la différence dans les dernières battues.*

**4 JAZZ OPÉRA 2800**  
 12j 1a1a1a1a3a(25)5m6a  
 Jockey : M. S. Hoste  
 Entraîneur : P. Tamsin

► **SAINT-OMER 1 mai 26. Attelé (G) - Amateurs - 5.500€ - 3175m - Cde à g. - 13 pts**  
**1. JAZZ OPÉRA..... 3175 1'17"7**  
 (M. S. Hoste 1.3/1)  
 2. Kanem..... 00 3200 1'17"4  
 3. Kha Etoile..... 00 3175 1'18"2  
 4. Kaptain de Cristal..... 00 3175 1'18"4

► **LA CAPELLE 19 avr. 26. Attelé (G) - Amateurs - 6.000€ - 2700m - Autostart - Cde à g. - 10 pts**  
**1. JAZZ OPÉRA (10)..... 00 2700 1'14"8**  
 (M. S. Hoste 1.4/1)  
 2. Kergomar Sibey (6)..... 00 2700 1'15"2  
 3. Just Like a Dream (2)..... 2700 1'15"6  
 4. Indy de Muze (4)..... 2700 1'16"1

Attentiste à mi-peloton, a pris la tête à un tour du but, puis s'est facilement détaché dans la ligne droite.

► **SAINT-OMER 12 avr. 26. Attelé (G) - Amateurs - 5.500€ - 2625m - Cde à g. - 12 pts**  
**1. JAZZ OPÉRA..... 00 2625 1'17"7**  
 (M. S. Hoste Egalité)  
**2. Jocko Meslois..... 00 2625 1'18"1**  
 3. Jovialino..... 2625 1'18"4  
 4. Ipsos Marancourt..... 00 2650 1'17"8  
*Venu en tête après un tour, a faussé compagnie à ses adversaires dans le tournant final, vivant ensuite sereinement sur son avance.*

► **MONS (BEL) 24 mars 26. Attelé (G) - 4.500€ - 2300m - Autostart - Cde à g. - 13 pts**  
**1. JAZZ OPÉRA (6)..... 00 2300 1'12"6**  
 (K. Depuydt 4.2/1)  
 2. Kaline de Lahaye (3) 00 2300 1'12"7  
 3. Janice de Jana (5)..... 00 2300 1'12"8  
 4. Hervor Jenilou (8)..... 00 2300 1'13"1

**5 JERIDAN 00 2800**  
 3j 8a3a5a3a7a3a8a  
 Jockey : M. T. Huchede  
 Entraîneur : Mme G. Masschaele

► **ARRAS 10 mai 26. Attelé (G) - 19.500€ - 2900m - Cde à d. - 15 pts**  
 1. Jiosco des Chasses..... 00 2925  
 2. Khéops Saint Clair..... 00 2925  
 3. Kiss Me Dutolem..... 00 2925  
 4. Kapito Club..... 00 2900  
**8. JERIDAN..... 00 2900**  
 (P. Masschaele)  
*Vite en tête, a animé l'épreuve durant un tour avant de rentrer progressivement dans le rang et terminera à son rythme, courageusement.*

► **NANCY 28 mars 26. Attelé (G) - Amateurs - 6.000€ - 2600m - Cde à d. - 10 pts**  
**1. Just Love d'Alsace..... 2625 1'19"0**  
 2. Khéops de l'Est..... 2600 1'19"8  
**3. JERIDAN..... 00 2600 1'19"9**  
 (M. T. Huchede 8.5/1)  
**4. Halo de Manche..... 2625 1'19"3**  
**DAI. JAILLIR..... 2600**  
*Vite en tête, a été relayé par Khéops de l'Est à la sortie du premier tournant, puis a bien sprinté en ayant complètement penché sur sa gauche à l'entrée de la ligne droite.*

► **REIMS 19 mars 26. Attelé (G) - Amateurs - 6.000€ - 2550m - Cde à d. - 11 pts**  
 1. Jivago du Vivier..... 00 2550 1'16"1  
 2. Karynndo Robsen..... 2550 1'16"3  
**3. Jackpot de Viette..... 00 2575 1'15"6**  
 4. Kiarha de Nappes..... 2575 1'15"6  
**5. JERIDAN..... 00 2550 1'16"9**  
 (M. T. Huchede 19/1)

Sur un troisième rang aux tribunes, côté corde, a semblé dominé en face, puis s'est fort courageusement ressaisi, à distance des quatre premiers cependant.

► **BIHOREL-LES-ROUEN 8 mars 26. Attelé (R) - Récl. - 10.000€ - 2500m - Cde à d. - 12 pts**  
 1. Jam des Landes..... 00 2525 1'16"6  
 2. Kamela Fligny..... 00 2500  
**3. JERIDAN..... 00 2500**  
 (R. Lamy)  
 4. Kyrielle des Monts..... 00 2500  
*Relayé au commandement au premier passage en face, a rétrogradé sur une faute dans l'avant-dernier tournant puis dans le dernier, est néanmoins revenu s'emparer de la troisième place.*

**6 HALLO DE MANCHE 2825**  
 24j 6aDa4a2a(25)Da5a8m  
 Jockey : M. J. Lebossé  
 Entraîneur : B. Barbier

► **NANCY 19 avr. 26. Attelé (G) - Amateurs - 5.500€ - 2625m - Cde à d. - 11 pts**

1. Kanza de Navary.....2600 1'17"0
2. Kandar Jiel.....00 2625 1'16"3
3. Hashtag du Lion.....00 2625 1'16"8
4. **Just Love d'Alsace**.....2625 1'17"1
5. **Hallo de Manche**.....00 2625 1'17"3

(M. J. Lebossé 52/1)

A l'arrière-garde à la corde, a conclu courageusement. A gagné un rang après enquête.

► **STRASBOURG 6 avr. 26. Attelé (G) - Amateurs - 5.500€ - 2825m - Cde à d. - 13 pts**

1. Great Gatsby.....2825 1'17"0
2. Hashtag du Lion.....00 2825 1'17"0
3. Karynndo Robsen.....2800 1'18"3
4. Koba d'Hilaire.....00 2825 1'17"6
5. **Jackpot de Viette**.....00 2825 1'17"7
7. **Just Love d'Alsace**.....2825 1'18"1
8. **HALLO DE MANCHE**.....2825

(M. J. Lebossé 10/1)

En retrait à la corde, s'est montré fautif à trois cents mètres du but et a été disqualifié.

► **NANCY 28 mars 26. Attelé (G) - Amateurs - 6.000€ - 2625m - Cde à d. - 10 pts**

1. **Just Love d'Alsace**.....2625 1'19"0
2. Khéops de l'Est.....2600 1'19"8
3. **Jeridan**.....00 2600 1'19"9
4. **HALLO DE MANCHE**.....2625 1'19"3

(M. J. Lebossé 13/1)

**DAI. Jaillir**.....2600

Après avoir figuré à l'arrière-garde, a bien sprinté côté corde s'assurant de la quatrième place.

► **STRASBOURG 8 mars 26. Attelé (G) - Amateurs - 5.500€ - 2825m - Cde à d. - 10 pts**

1. Janette Ty.....00 2825 1'18"0
2. **HALLO DE MANCHE**.....00 2825 1'18"3
3. Kanza de Navary.....2800 1'19"2
4. Kaptain de Cristal.....00 2800 1'19"2
7. **Just Love d'Alsace**.....2825 1'18"8
9. **Jaillir**.....00 2800 1'20"3

(M. J. Lebossé 14/1)

Parmi les derniers, a progressé à la corde au bout de la ligne d'en face, puis a fini fort pour prendre nettement la deuxième place.

► **JUST LOVE D'ALSACE 2825**  
24j 4a7a1a7a(25)11a14a10a

Jockey : M. F. Jaegler  
Entraîneur : F. Jaegler

► **NANCY 19 avr. 26. Attelé (G) - Amateurs - 5.500€ - 2625m - Cde à d. - 11 pts**

1. Kanza de Navary.....2600 1'17"0
2. Kandar Jiel.....00 2625 1'16"3
3. Hashtag du Lion.....00 2625 1'16"8
4. **JUST LOVE D'ALSACE**.....2625 1'17"1
5. **Hallo de Manche**.....00 2625 1'17"3

(M. F. Jaegler 7/1)

Parti lentement et longtemps dernier, a fourni un honorable effort final, arrachant la cinquième place. A gagné un rang après enquête.

► **STRASBOURG 6 avr. 26. Attelé (G) - Amateurs - 5.500€ - 2825m - Cde à d. - 13 pts**

1. Great Gatsby.....2825 1'17"0
2. Hashtag du Lion.....00 2825 1'17"0
3. Karynndo Robsen.....2800 1'18"3
4. Koba d'Hilaire.....00 2825 1'17"6
5. **Jackpot de Viette**.....00 2825 1'17"7
7. **JUST LOVE D'ALSACE**.....2825 1'18"1

(M. F. Jaegler 4.8/1)

**DAI. Hallo de Manche**.....2825

Après avoir figuré au sein du peloton, n'est pas parvenu à accélérer dans la ligne droite.

► **NANCY 28 mars 26. Attelé (G) - Amateurs - 6.000€ - 2625m - Cde à d. - 10 pts**

1. **JUST LOVE D'ALSACE**.....2625 1'19"0
2. Khéops de l'Est.....2600 1'19"8
3. **Jeridan**.....00 2600 1'19"9
4. **Hallo de Manche**.....2625 1'19"3

**DAI. Jaillir**.....2600

Attention dans la seconde moitié du peloton, a très bien sprinté côté corde pour prendre le meilleur à mi-ligne droite, et résister à Khéops de l'Est.

► **STRASBOURG 8 mars 26. Attelé (G) - Amateurs - 5.500€ - 2825m - Cde à d. - 10 pts**

1. Janette Ty.....00 2825 1'18"0
2. **Hallo de Manche**.....00 2825 1'18"3
3. Kanza de Navary.....2800 1'19"2
4. Kaptain de Cristal.....00 2800 1'19"2
7. **JUST LOVE D'ALSACE**.....2825 1'18"8
9. **Jaillir**.....00 2800 1'20"3

Venu en tête en face, puis couvert par Janette Ty, a bien tenu sa partie jusqu'à mi-ligne droite, puis a plafonné et a subi divers assauts.

► **ICARE DU DOUET 00 2825**  
23j AaDa9a(25)DaDaDa7a

Jockey : Mme N. Godey  
Entraîneur : P. Godey

► **LE CROISÉ-LAROCHE 20 avr. 26. Attelé (G) - Amateurs - 5.500€ - 2700m - Autostart - Cde à g. - 16 pts**

1. Jikao (15).....00 2700 1'15"6
2. Ika Josselyn (14).....2700 1'15"7
3. Jessie Lake (8).....00 2700 1'16"0
4. Jango Eleven (11).....00 2700 1'16"1

**A. ICARE DU DOUET (10) 00 2700**  
(G. Porée 501/1)

N'a pris part au départ.

► **SAINT-OMER 12 avr. 26. Attelé (F) - 21.000€ - 2625m - Cde à g. - 16 pts**

1. Illico de Bouteau.....00 2650 1'14"8
2. Jupille de Godrel.....00 2625 1'15"8
3. Jina d'Erpion.....00 2625 1'16"0
4. Joker Madrik.....00 2625 1'16"2

**DAI. ICARE DU DOUET. 00 2625**  
(L. Delfèvre)

S'est désuni à un tour du but alors qu'il figurait dans le dernier tiers du peloton, étant aussitôt disqualifié.

► **ENGHEN 13 mars 26. Attelé (F) - Amateurs - 12.000€ - 2875m - Cde à g. - 11 pts**

1. Kador Josselyn.....00 2875 1'17"2
2. Idao Nay.....00 2900 1'16"9
3. Kronos d'Erpion.....00 2875 1'17"8
4. Inkerman de Play.....00 2875 1'17"8

**9. ICARE DU DOUET. 00 2875 1'20"4**  
(M. C.-M. Duval 129/1)

Assez vite en dernière position, a été décamponné au dernier passage en face et a fini loin; piste pénible.

► **LE CROISÉ-LAROCHE 15 déc. 25. Attelé (G) - Amateurs - 6.000€ - 2700m - Autostart - Cde à g. - 12 pts**

1. He Star du Calice (3) 00 2700 1'14"6
2. Imperator de Carsi (7) 00 2700 1'14"6
3. Incantator (9).....2700 1'14"7
4. Hooker du Pech (12) 00 2700 1'14"7

**DAI. ICARE DU DOUET (5) 00 2700**  
(M. P.-M. Allais 15/1)

S'est montré fautif au départ.

► **JUNIOR DU GADE 00 2825**  
183j (25)1a10a1a1a4Da5a2a

Jockey : M. D. Lepère  
Entraîneur : J.-R. Delliaux

► **NÎMES 11 nov. 25. Attelé (F) - 21.000€ - 2750m - Cde à d. - 15 pts**

1. **JUNIOR DU GADE**.....00 2750 1'20"9
2. Inédit d'Alex.....00 2775 1'20"2
3. Farceur de l'Inam.....00 2775 1'20"4
4. Inimitable.....00 2750 1'21"1

Après avoir effectué un relais aux commandes avec Italo de la Roque, a contré Hamlet de l'Inon à un tour du but, puis s'est montré le plus fort à la lutte, tenant en respect Inédit d'Alex.

► **LYON-LA SOIE 1 nov. 25. Attelé (F) - 22.000€ - 2700m - Cde à d. - 16 pts**

1. Jitane Vallée.....00 2725 1'14"3
2. Jézabelle Bézillat.....00 2700 1'15"2
3. Jingle Kop.....00 2700 1'15"3
4. Haka.....00 2725 1'14"7

**10. JUNIOR DU GADE. 00 2750 1'15"8**  
(Martin Cormy)

Vite aux avant-postes, puis rabattu en tête, a imprimé un train soutenu, mais n'a pu contrer les assauts dans la ligne droite et a été dominé.

► **BIHOREL-LES-ROUEN 12 oct. 25. Attelé (F) - 19.500€ - 2500m - Cde à d. - 12 pts**

1. **JUNIOR DU GADE**.....00 2500 1'16"6
2. Jackpot Jumuna.....00 2525
3. Joker de la Brette.....00 2500
4. Horizon d'Amaro.....00 2525

Vite tête et corde légèrement détaché, n'a pas été inquiété, l'emportant nettement.

► **ÉVREUX 28 sept. 25. Attelé (H) - 14.500€ - 2750m - Cde à d. - 15 pts**

1. **JUNIOR DU GADE**.....00 2750 1'24"4
2. Jasmina des Prés.....00 2750
3. Java de Foliot.....2750
4. Joie de Cortem.....00 2725

**DAI. Japlo de Cambri 00 2725**

Vite installé en tête, a contrôlé la course à sa guise, puis s'est montré impétueux dans la phase finale, repoussant l'attaque de Jasmina des Prés, assez facilement.

► **JACKPOT DE VIETTE 00 2825**  
10j 7a5a3a0a(25)9a1a1a

Jockey : M. Y. Acker  
Entraîneur : Mme G. Masschaele

► **LA CAPELLE 3 mai 26. Attelé (F) - 27.000€ - 2750m - Cde à g. - 14 pts**

1. Joss Aimef.....00 2775 1'14"8
2. Janardal Club.....2750 1'15"6
3. Irafara.....00 2750 1'15"6
4. Jackson Hill.....2750 1'15"6

**7. JACKPOT DE VIETTE 00 2750 1'15"8**  
(P. Masschaele 49/1)

Après avoir figuré à l'arrière-garde, a bien sprinté dans la ligne droite sans être menaçant.

► **STRASBOURG 6 avr. 26. Attelé (G) - Amateurs - 5.500€ - 2825m - Cde à d. - 13 pts**

1. Great Gatsby.....2825 1'17"0
2. Hashtag du Lion.....00 2825 1'17"0
3. Karynndo Robsen.....2800 1'18"3
4. Koba d'Hilaire.....00 2825 1'17"6
5. **JACKPOT DE VIETTE 00 2825 1'17"7**

(M. Y. Acker 3/1)

**7. Just Love d'Alsace**.....2825 1'18"1

**DAI. Hallo de Manche**.....2825

Attentiste en retrait, a commencé à se rapprocher en épaisseur à l'entrée du tournant final, puis n'a pas mal terminé mais moins vite que Koba d'Hilaire.

► **REIMS 19 mars 26. Attelé (G) - Amateurs - 6.000€ - 2575m - Cde à d. - 11 pts**

1. Jivago du Vivier.....00 2550 1'16"1
2. Karynndo Robsen.....2550 1'16"3
3. **JACKPOT DE VIETTE 00 2575 1'15"6**
4. Kiarha de Nappes.....2575 1'15"6
5. **Jeridan**.....00 2550 1'16"9

Très bien parti et vite dans le groupe de tête, s'est vaillamment défendu jusqu'au bout, au contact de Karynndo Robsen.

► **AMIENS 4 mars 26. Attelé (F) - Amateurs - 8.000€ - 2925m - Cde à d. - 16 pts**

1. Kimmajo.....00 2900 1'16"0
2. Icare du Fauquet.....00 2900 1'16"0
3. Koka Right.....2900 1'16"1
4. Jolie Claire.....2900 1'16"3

**0. JACKPOT DE VIETTE 00 2925**  
(M. P.-M. Allais 22/1)

Rapproché dès le début de parcours pour venir en bonne place, a baissé de pied depuis le dernier passage en face.

► **HOKAÏDO DE MONCHEL 00 2825**  
17j 15a0a(25)0a1a6a6a2a

Jockey : A. Monnier  
Entraîneur : B. Blachet

► **LE TOUQUET 26 avr. 26. Attelé (F) - Amateurs - 7.000€ - 2625m - Cde à d. - 16 pts**

1. Jason Blue.....00 2650 1'19"6
2. Karynndo Robsen.....2600 1'21"4
3. Kalypto Dream.....00 2600 1'21"4
4. Gully d'Argenvière.....00 2625 1'20"7

**15. HOKAÏDO DE MONCHEL 00 2625 1'26"9**  
(A. Monnier)

► **AMIENS 11 avr. 26. Attelé (E) - 25.000€ - 2900m - Cde à d. - 16 pts**

1. Jaldio d'Ocque.....00 2925 1'14"9
2. Joker du Boiron.....00 2900 1'15"7
3. Harabica.....00 2900 1'15"7
4. Joyce des Granges.....00 2925 1'15"2

**0. HOKAÏDO DE MONCHEL. 2900**  
(R. Blachet 26/1)

Vite dans le dernier tiers du peloton, n'a jamais été en mesure de se rapprocher efficacement.

► **ARGENTAN 23 déc. 25. Attelé (F) - Amateurs - 6.000€ - 2800m - Autostart - Cde à d. - 16 pts**

1. Iskoya (12).....00 2800 1'15"3
2. Jeep des Charrons (5) 00 2800 1'15"7
3. Illinois (8).....2800 1'15"7
4. Imanolo de Lou (6).....00 2800 1'16"3

**0. HOKAÏDO DE MONCHEL (9) 00 2800**  
(A. Monnier 66/1)

Après avoir patienté dans la seconde moitié du peloton, a cédé dans la ligne droite.

► **VIRE 7 déc. 25. Attelé (G) - Amateurs - 5.500€ - 2800m - Cde à d. - 13 pts**

1. **HOKAÏDO DE MONCHEL 00 2800 1'17"2**
2. Instigateur.....2800 1'17"3
3. He Star du Calice.....00 2825 1'16"7
4. Jabusco Parc.....00 2800 1'17"4

Vite à mi-peloton, côté corde, puis décalé dans le sillage de Ivory du Chersay, a accéléré au dernier passage en face, prenant l'avantage, et a repoussé toutes les attaques jusqu'au bout.

► **JACO LE GRAND 2825**  
37j Da1a8a(25)5aDa4a1a

Da1a8a(25)5aDa4a1a

Jockey : M. R. Rothen  
Entraîneur : D. Moes

► **STRASBOURG 6 avr. 26. Attelé (G) - Apprentis et lads-jockeys - 17.500€ - 2825m - Cde à d. - 9 pts**

1. Jivago du Vivier.....00 2800 1'17"1
2. Jadore d'Isques.....00 2825 1'16"5
3. July du Guesne.....00 2825 1'16"6
4. Jackary d'Ocque.....00 2800 1'17"4

**DAI. JACO LE GRAND 00 2825**  
(T. Thurmes 4.5/1)

Venu relayer en tête Jivago du Vivier dans l'avant-dernier tournant, s'est désuni dans le dernier et a été disqualifié.

► **SAINT-GALMIER 12 mars 26. Attelé (F) - 24.000€ - 2600m - Autostart - Cde à d. - 15 pts**

1. **JACO LE GRAND (4) 00 2600 1'12"9**
2. Junon du Vasset (6) 00 2600 1'13"2
3. Jipsy des Aires (2).....00 2600 1'13"4
4. Jysko de Godrel (9).....00 2600 1'13"5

Bien parti, s'est vite calé dans le sillage de l'animateur Justin des Marais, puis a trouvé le passage à l'entrée de la ligne droite et n'a fait qu'une bouchée de ses adversaires pour finir.

► **MONS (BEL) 3 mars 26. Attelé (F) - 5.000€ - 2865m - Cde à g. - 9 pts**

1. Luka Modric.....00 2840 1'15"2
2. Rocky Mom.....2865 1'14"6
3. Hawker Typoon.....00 2840 1'15"4
4. Capiroška Font.....00 2865 1'14"8

**8. JACO LE GRAND.....2865 1'16"0**  
(M. Moes)

Vite placé en dernière position d'un petit peloton en file indienne, n'a jamais cherché à se rapprocher.

► **REIMS 7 déc. 25. Attelé (G) - Amateurs - 5.500€ - 2500m - Autostart - Cde à d. - 8 pts**

1. Inkerman de Play (3) 00 2500 1'14"5
2. Jutland (7).....00 2500 1'14"7
3. Ibra de Lou (4).....00 2500 1'14"7
4. Incantator (9).....2500 1'14"8

**5. JACO LE GRAND (6).....2500 1'14"9**  
(M. R. Rothen 7.8/1)

**NP. Jackpot de Viette.....2500**

Attentiste à l'arrière-garde puis contraint de négocier le dernier tournant en épaisseur, a terminé convenablement à défaut cependant d'être menaçant.

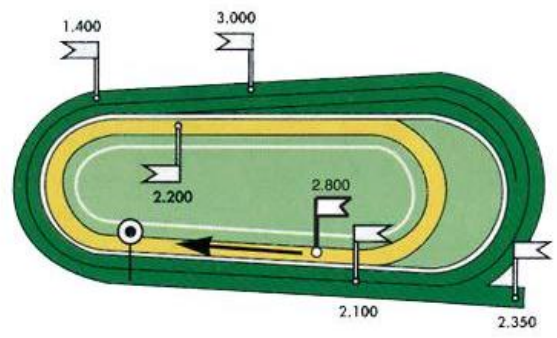

Hippodrome cordé à droite  
Piste de Trot en mâchefer de 1 280 m  
Ligne droite : 300m - largeur : 20m  
Piste de Plat en herbe de 1 800 m  
Ligne droite : 400m - largeur : 20m  
Piste de haies de 1 700 m - Piste de cross de 4 800 m

PMU+  
+ JUSQU'À 50€ DE BONUS\*  
OUVREZ UN COMPTE  
À l'ouverture de votre Compte PMU+, entrez le code de l'hippodrome de Strasbourg  
12674

\*Conditions complètes de l'offre disponibles sur pmu.fr/point-de-vente/code-courages. Le jeu d'argent et de hasard comporte un part de hasard, le gain est donc pas garanti.

LES JOUEUX D'ARGENT ET DE HASARD PEUVENT ÊTRE D'ANGÈREUX : PERTES D'ARGENT, DÉTRESSE FINANCIÈRE, ADDICTION. RETROUVEZ NOS CONSEILS SUR JOURNAL-INFO-REVUE (01 74 75 13 13 - APPR. NON SURTAXÉ)

GOVERNEMENT



- POMPES À CHALEUR**
- CHAUDIÈRE & POÊLE À BOIS ET PELÉ**
- CHAUDIÈRE FIOUL & GAZ**
- CLIMATISATION**
- TRAITEMENT DE L'EAU**
- PANNEAU SOLAIRE THERMIQUE**
- CONTRAT D'ENTRETIEN TOUTES ÉNERGIES !**



Après installation nous intervenons **7 jours 7 en cas de besoin**



**NOS PARTENAIRES**

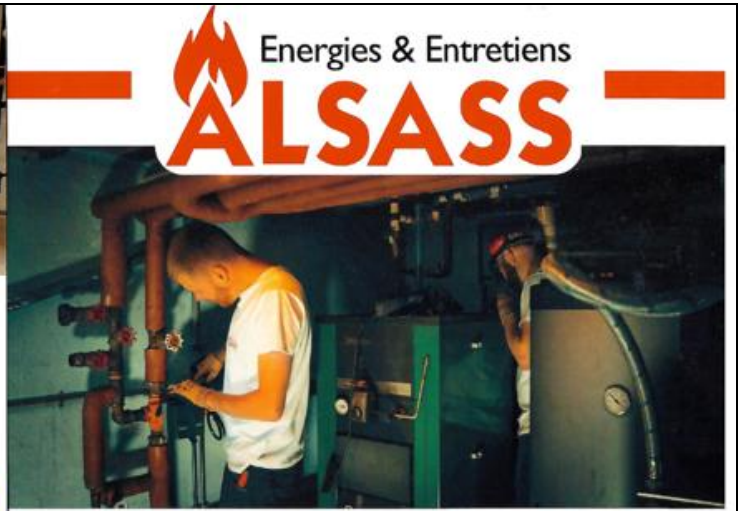

Energies & Entretien  
**ALSASS**

**CHAUFFAGE - TRAITEMENT DE L'EAU - CLIMATISATION**



**OBTENEZ GRATUITEMENT UNE ÉTUDE PERSONNALISÉE !**

☎ 03 88 93 83 30 79B Rte de Bischwiller, 67500 Haguenau  
✉ contact@alsass-energies.com www.alsass-energies.fr

**L'entreprise informatique à taille humaine depuis 1997.**

**Contactez-nous !**  
Une question, un projet informatique, on en discute autour d'un café ?!

☎ **03 90 223 223**

Capinfo | Siège social  
13 rue Marguerite Perey, 67720 Hoerdts  
[www.capinfo.fr](http://www.capinfo.fr)

**COLLECTION 2026**

**HomeSalons**  
CRÉATEUR DEPUIS 1977

📍📞🌐 groupehomesalons [www.homesalons.fr](http://www.homesalons.fr)  
Photographie retouchée et non contractuelle. Seul erreur typographique. Magasin à la vente en magasin du réseau HomeSalons  
**Z.C VENDENHEIM**  
8, RUE TRANSVERSALE B (FACE À LA PYRAMIDE)